

Cp. 40

1873.

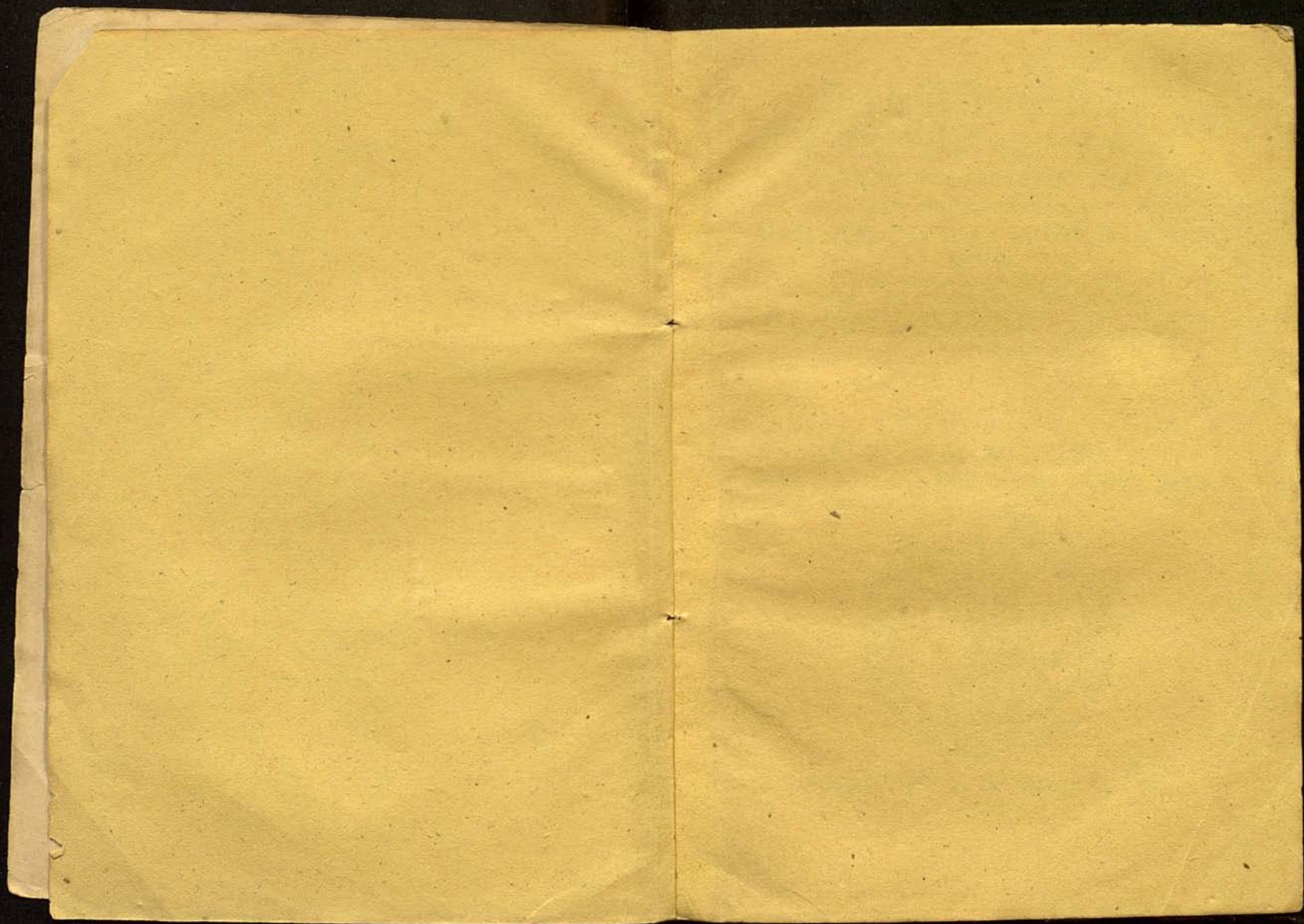

PHON-1/0009



Pr0N - 1/0009

# KALENDARIVM

S. ECCLESIAE AC DIOECESIS ILER.  
ET ARCHIPRESB. AGEREN. AD DIVINUM OFFIC.

RECITANDUM MISSAMQUE CELEBRAND.

JUXTA RUBR. BREVIARII AC MISSAL. ROMANI

NEC NON

noviss. Decret. praesertim. 17 Maj. 1866

in lucem editum (*privative ad alios*) jussu perillust.

**D. D. Josephi Ricart et Sans.** Can. Poenit. ejusdemque  
Dioec. Vicarii Capitularis, Administr. Apostol. Archipr.  
Agerens. et de la O sede vacante.

PRO ANNO DOMINI

**MDCCCLXXIII.**

**À FELICE COSTA**

*ejusd. Ecclae. Cathd. Prby. Capellano et Caerem. Magist.*



ILERDE: APUD R. MONTES ET FR. TYP.  
1872.

## TABELLA TEMPORARIA ET FESTA MOBILIA.

Litt. Dom.	e.	Dom. p. Epiph. 5.	Ascens. Dñi. 22 Maj.
Litt. Martyr. a min.	Septuag.	9 Febr.	Pentec. 1 Jun.
Num. Aureus 12.	Ciner.	26 Febr.	Corp. Ch. 12 Jun.
Epacta I.	Pasch.	13 Apr.	Dom. p. Pent. 23.
Indic. Rom. I.	Rog. 19. 20. 21. Maj.		Dom. I. Adv. 30 Nov.

QUATUOR ANNI TEMPORA.

Vernal 5. 7. 8. Mart.  
 Æstiva 4. 6. 7. Jun.  
 Autum. 17. 19. 20. Sept.  
 Hyem. 17. 19. 20. Dec.

PRDIN. CONFERRI POSSUNT.

Dieb. 8. Mart. et  
 29 ejusd.  
 12 April. 20 Sept.  
 et 20 Decembr.

### NUPTIÆ SOLEMNES

celebrari possunt à die 7 Jan. ad 26 Febr.  
 à 21 April. ad 29 Nov. inclus.

### OFF. PARVUM B. M. V.

dicit. in Choro (*omnib. stan.*) singulis fer. except.  
 Hebd. Maj. et Vig. Nat. Dñi.

Pius V. concessit illud recitantib. 100 dies Indulg.

*Dies abst. à carnib. non obst. Indult. Apostol.*

Fer. 4 Ciner., omn. fer. 6 Quadrag., quatuor dies  
 ult. maj. Hebdom., Vig. Pent., Ss. Ap. Petri et Pauli,  
 Assumpt. B. M. V. et Nat. Dñi.

Presbyteri præterea debent abstinere à carnib. et  
 (*nisi sexagenarii sint*) etiam ab ovib. et lacticiniis, tota  
 maj. Hebd. (excep. Dom. palm.)

### PRO CELEBRAT. NUPTIAR.

« Nuptiae celebrari possunt singulis diebus extra tem-  
 pus venitum. Sed sequentia sunt observanda. In Domi-  
 nicis et festis cum praecepto *vacandi à servilibus*, in du

plicibus 1.æ et 2.æ Clas. in infra oct. Epiph. Vigiliæ et  
 infra. oct. Pent. et Corp. Ch. dicenda est Missa de festo  
 occur. cum com. nuptiar. et distincta conclus. post ora-  
 tiones de præcepto. In Vig. et Fest. Pent. ac duobus dieb.  
 sequentibus com. nuptiar. fit sub unica conclus. cum  
 oratione Missæ. In aliis diebus Missa dici debet de Spon-  
 so et Sponsa et in Missali sine *Gl. nec. Cr.* more voti-  
 vo, cum trib. orationib. de præcepto vel de tempore,  
 si illæ desint. in fine Bened. Dño. et Evang. S. Joann.

Orationes *Propitiare et Deus Abraham* semper di-  
 cuntur S. R. C. 2 Febr. 1822.

## EXPLICATIO NOTARUM.

*In civit.* . . hoc est in ipsa Herda.

*Extra.* . . hoc est. in reliq. Diæcesis.

*Agr.* . . . hoc est, in Archipresb. Agerensi.

✕ . . . . Indicat obligationem audiendi sacrum, et  
 vacandi à servilib.

*Ap. M., . pr. pop.* denotat obligationem applicandi  
 Missam pro populo ad eis qui curam ha-  
 bent animarum, ob festa abrogata.

(*Vid. pr.*) In illo off. aliquid esse proprium.

(*II.*) . . . Off. et Mis. inveniri in Codice Hisp.=p.  
 post.—t. tantum.

*L. h.* . . . , In fin. primæ Stroph. hym. *Iste Confessor*,  
 dicendum: *Laudis honores.*

*Pr.* . . . Primam (*hora canónica.*)—*Gl. Gloria in ex-*  
*celsis. Cr. Credo.*

*de cñi.* . . Illam partem off. vel Ms. sumendam ex  
 Commun. respectivo.

(1=). . . . Commemor. illam in off. ordine esse primam.—Ms. Missam.

Pf. . . . Præfacion.—(2. Ms.) In Cathed. dicendas duas Missas.

(I. P.). . Indul. Plenariam. et (A. P.) Animam Purgat. plenè subveniri vi Bullæ Stæ. Cruciatæ, visitando quinq. altaria.

(Ex. C.). . Illo die permitti Ms. cantat. de Requie, corpore præsentè et insepulto.

Ex. C P. Illo die talem Ms. non permitti.

(V. S. P.) Illo die prohibet. esse Ms. vot. solem.

(=) . . . . Datum mensis et anni inter parentheses, extare Decret. S. R. C. confirmans talem ritum vel etc.

(RI C.). . In processione quæ fit in Cathed. ante Ms. Convent. deferendam esse Reliq. SSmæ. Crucis, omnib. capite nudo procedentibus, excepto D. D. Episcopo parato cum Mitra.



1873.

JANUARIUS HABET DIES 31.

- 1 Fer. 4. ✠ *alb.* (I. P.) Circumc. D. N. J. Ch. *dup.* 2 *Cl. sin. ulla com.* = Fin. Hym. et *ÿ.* Pr. *Qui natus.* usq. ad Epiph. = *Cr.* Pf. et *Comm.* de Nat. (Ex. C.) = In Vp. com. seq. t. ut in 1 *Vp. f.* or. pr.  
¶ *In Arag.* In Vp. com. seq. et oct. S. Steph. ut supra.
- 2 Fer. 5. *rub.* Oct. S. Steph. *Protom. dup.* ut pr. loco. com. octar. = *Cr.* Pf. *Nat.* t. = Vp. *alb.* à Cap. seq. ut in 1 *Vp. f.* com. præ. et oct. Ss. Mm. Innoc.  
¶ *In Arag. alb.* Adv. B. M. V. *de Column.* *dup.* 2 *Cl.* = Omn. ut 12 *Octbr.* com. S. Steph. t. *Cr.* Pf. *Et... festivit.* = In Vesp. com. oct. S. Joan. Ap. ut in 1 *Vp. fest.* et S. Steph.
- 3 Fer. 6. *alb.* Oct. S. Joann. Ap. Ev. *dup.* ut pr. loco. com. Ss. Mm. Innoc. = *Cr.* Pf. Ap. = In Vp. com. seq. ut in 1 *Vp. f.*
- 4 Sab. *rub.* Oct. Ss. Mm. Innoc. *dup.* ut in die et pr. loco. = Ad 9 l. *Te-Deum.* = In Ms. Gl. Grad. cum 2 *Allel.* et *ÿ.* seq. Omitt. Tract. et *Cr.* Pf. *Nat.* t. = In Vp. com. Vig. et S. Telesph, P. M.

- 5 Ad añam. final. B. M. V. non genufl. à 2 Vp. Sabb. usq. ad crepuscul. vespert. Dom.; licet off. fiat pro fer. 2: et hoc observ. etiam in Sabb. Quadr. licet Vp. persolvant. ante prand. (7 Sept. 1816.=12 Nov. 1831.)
- 5 ✠ Dom. (vacat.) alb. Vig. Epiph. sin. jejun. De eà. sem.=Omn. ut in die Circum. et pr. loco. com. S. Telesph.=sin. Suff. nec Pre. Cr. in Ms. dic. Gl. et 3 or. *Deus qui Pf. Nat. t. (Ex. C.)=Vp. alb. seq. t. Fin Hym. Qui apparuisti gentibus.*
- 6 Fer. 2. ✠ (I. P.) Epiph. D. N. J. C. dup. 1 Cl. cum oct.=Hebdomadarius (hodie t.) signans se cum reliq. de Choro, dictis *Pater, Ave et Credo* ad Matut. intonat absolut. añam. *Afferte.*=In 3 N. omitt. aña. *Homo*, et Psalm. *Fundamenta.*=ÿ. Pr. *Qui apparuisti hodie.* et per oct. (*Rel. C.*)=Cr. Pf. et *Comme. pr.* per oct. (Ex. C. P. et V. S.)=Cum 2 Vp.  
*Cràs manè aperiunt. Nuptiæ.*
- 7 Fer. 3. Alb. De 2 die oct. sem.=Matut. inchoat. more solito.=ll. 1 N. fer. dic. aña. *Homo* et Psalm. *Fundamenta.*=In Ms. 2 or. *Deus qui.* 3 *Ecc'la.*=Cr. etc. (Ex. C. usq. ad 13 inclus.)=Cum 2 Vp.
- 8 Fer. 4. alb. De 3 die oct. sem. ut heri et pr. loco. etc.
- 9 Fer. 5. alb. De 4 die oct. sem. ut heri et pr. loco. etc.

- 10 Fer. 6. alb. De 5 die oct. sem. ut heri et pr. loco.=In Vp. com. S. Hyginii P. M.
- 11 Sab. alb. de 6 die oct. sem. ut heri etc. com. S. Hyginii in Ms. 3 or. *Deus qui* etc. =Vp. alb. à Cap. Dom. com. oct. aña. *Admoniti. ÿ. Omnes de Saba.*
- 12 ✠ Dom. infr. oct. Epiph. 1 p. Epiph. alb. de eà. sem. ut in die Epiph. et pr. loco.=ll. 1 N. *Incipit... ad Corinth.* quæ habet. post hanc oct.=1 rj. *Hodie.* com. oct. sin. 3 or.=Ad Pr. 3 Ps. consuet. t.=Vp. alb. seq. ut in 1 Vp. f. com. Dom.
- 13 Fer. 2. Oct. Epiph. dup. ll. 1 N. fer. *Et ego.* reliq. ut pr. loco.=Ms. pr. Cr. etc. =In Vp. com. seq. *O Doctor.* et S. Felicis M.
- 14 Fer. 3. alb. S. Hilarii E. C. D. dup. L. h. ll. 1 N. fer. *Omnino.*=In 3 N. *Vos... sal.* de 2 loco. *Homil. S. Hilarii.* sed ex 3 ll. *fiant duo* ut ibid assignat.=9 l. et com. S. M. 8 rj. et Ms. *In medio.*=Cr.=Vp. alb. à Cap. seq. L. h. com. præ. *O Doctor.* et S. Mauri Ab. ÿ. *Os justi.*
- 15 Fer. 4. S. Pauli 1 *Erem. dup.* ll. 1 N. fer. 9 l. com. S. Ab. aña. et ÿ. de 1 Vp.=Vp. alb. seq. *O Doctor.* com. præ.
- 16 Fer. 5. S. Fulgentii E. C. D. dup. 2 Cl. H. ll. 1 N. *Sapientiam.* 8 rj. et Ms. *In medio.* Cr. (Ex. C.)=In Vp. *O Doctor.* com. seq.
- 17 Fer. 6. alb. S. Antonii Ab. dup. ll. 1 N.

- fer.—In 3 N. *Sint Iulii*.—Vp. *alb.* seq. com. S. Pauli, præ. et S. Priscæ V. M.  
 18 Sab. Cathd. S. Petri Rom. *dup. maj.* 9 l. et com. (1 S. Pauli) S. Priscæ.—Cr. Pf. *Ap.*—Vp. *alb.* seq. com. præ., S. Pauli et Dom. t. Aña. *Suscepit. y. Vespertina.* de Psalter. in Sab.—Fin. Hym. et y. Pr. *Qui natus.*

*Nihil de S. Canuto hoc an.*

- 19 ✠ Dom. 2 p. Epiph. SS. NOMEN JESU. *dup. 2 Cl.* (1 *Psal. incip. à 2 y.*) 9 l. com. et ult. Ev. Dom. et in Laud. et Ms. priv. com. Ss. Mm. Marii etc.—*Ms. pr.* sin. Sequent.—Cr. Pf. *Nat.*—In Vp. com. seq.  
 20 Fer. 2. *rub.* Ss. Mm. Fabiani etc. *dup.* ll. 1 N. Dom. præ.—Vp. *rub.* à Cap. seq. com. præ.  
 21 Fer. 3. Ss. Mm. Fructuosi etc. *dup. H.* ll. 1 N. fer. In 3 N. *Descendens.*—Ms. *Sapientiam.*—Vp. *rub.* seq. com. præ.  
 \* Agr. *in Villa Vp. rub. seq. t.*  
 22 Fer. 4. S. Vincentii Levit. M. *dup. 2 Cl. H.* sin oct.—Cr. (*ex privileg. apud hispanos. S. R. C. 27 Aug. 1836.*) (Ex. C.)—Vp. *alb.* à Cap. seq. com. præ.  
 \* Agr. (✠ *in Villa*) S. Vincent. Levit. M. *dup. 1 Cl. H. cum oct. et Cr. per oct.*—In Vp. com. seq. t.  
 \* *Extra Vill. dup. 2 Cl. cum oct. et Cr. per oct.*—Vp. *alb.* à Cap. seq. com. præ. t.  
 23 Fer. 5. *alb.* S. Ildeph. E. C. *dup. 2 Cl.*

- sin. oct. H. (Agr. *cum oct.*) 9 l. et com. in Laud. et t. *in Ms. priv.* S. Emerentianæ V. M. (Agr. *nil de oct. S. Vincent.*)—In Vp. com. seq.  
 24 Fer. 6. *rub.* S. Timoth. E. M. *dup.* ll. 1 N. fer.—Vp. *alb.* seq. com. S. Petri et præ.  
 25 Sab. Convers. S. Pauli *Ap. dup. maj.* com. S. Petri.—Cr. Pf. *Ap.*—In Vp. com. S. Petri. seq. et Dom. aña. *Suscepit. y. Vespert.*  
 26 ✠ Dom. 3 p. Epiph. *rub.* S. Polycarpi E. M. *dup.* ll. 1 N. 9 l. com. et ult. Ev. Dom.—Vp. *alb.* à Cap. seq. *O Doctor.* com. præ. et Dom.  
 27 Fer. 2. S. Joann. Chrysostomi E. C. D. *dup.* ll. 1 N. fer.—Cr.—Vp. *alb.* seq. com. præ. *O Doctor.* t.  
 \* Agr. *ri. pro S. Ildeph. Elegit.*  
 28 Fer. 3. S. Juliani E. C. *dup. 2 Cl. H.* sin. oct. (Agr. *cum oct.*) 9 l. et com. in Laud. et t. *in Ms. priv.* S. Agnet. 2.ª aña. *Stans.* de 1 Vp. y. *Diffusa.*—Ms. pr. in qua dic. Ev. integrum. (Ex. C.) (Agr. *nil de octis.*)—In Vp. com. seq.  
 \* Agr. *In Vp. com. seq. ut in 1 Vp. f.*  
 29 Fer. 4. *alb.* S. Francisci Sales. E. C. *dup.* L. h. ll. 1 N. fer.—In Vp. com. seq.  
 \* Agr. *rub. Oct. S. Vencent. Levit. M. dup. ll. 1 N. fer. com. octar. Pro S. Julian. aña. et y. de 1 Vp.*—Cr.—Vp. *alb.* à Cap. seq. *ut in 1 Vp. f. com. præ.*  
 30 Fer. 5. *rub.* S. Martinæ. V. M. *sem.* Hym.



Vp. et Matut. uniant *sub una conclus.*—ll. 1 N. fer. *Suff.* et *Preces.*—In Ms. 2 or. *Deus qui.* 3 *Ecclæ.* or. Secret. pro B. M. V. *Tua Dñe.* ut in vot. à Purif. ad Pasch.—Vp. *alb.* seq. com. præ.

\* AGR. *alb.* Oct. S. Ildeph. E. C. *dup.* ll. 1 N. fer. com. oct. S. Julian. *aña.* et *ÿ.* de 1 Vp.—Vp. *alb.* à Cap. seq. com. præ. et oct. *aña.* de Laud. *ÿ.* *Elegit.*

31 Fer. 6. S. Petri *Nolasc.* C. *dup.* ll. 1 N. fer.—Vp. *rub.* à Cap. seq. com. præ.

FEBRUARIUS HABET DIES 28.

1 Sab. *rub.* S. Ignatii E. M. *dup.* ll. 1 N. Sab.—Vp. *alb.* seq. com. præ., et Dom.—Fin. Hym. et *ÿ.* Pr. *Qui natus.*

\* AGR. *rub.* S. Cæcilii E. M. *dup.* H. ll. 1 N. et rel. ut supra.

2 ✠ Dom. 4. p. Epiph. Purif. B. M. V. *dup.* 2 Cl. 9 l. com. et ult. Ev. Dom.

¶ Post Tert. et Aspers. fit bño. candel. (*ex cera apum.*) *Viol.* Celebr. cum Pluvial. Mtri. cum Planet. plicat. et omn. sine Manip.—Ors. bened. dic. manib. junctis, *etiam ad Oremus.*—Oratio *Exaudi* sin *flectam. genua.*—Ad distrib. candel. Diac. stat ad sinistr. Celebr. dans illi candel: Subd. à dextris tenens fimbr. Pluvial. etc.

Candel. accendunt. in Choro ad Ev. et ad Elevat. usq. ad Comm. *inclus.*

—In Ms. *alb.* Cr. Pf. *Nat.* (Ex. C.) In Vp. com. Dom. et S. Blasii E. M.

\* AGR. In Vp. com. seq., Dom. et S. Blasii. E. M.

¶ *Aña.* fin. B. M. V. à Compl. *Ave Regina.* usq. ad fer. V. in Cœna Dñi. *inclus.*

3 Fer. 2. *rub.* Off. vot. S. Jacobi Ap. *sem.* ll. 1 N. Dom. præ. In 2 et 3 N. ut in ejus festo 25 Jul. dempta clausula in sexta lectione: *Memoria ipsius* etc.—8 et 9 ll. uniant. 9 l. et com. S. Blasii.—*Suff.* etc. Ms. ut 25 Julii cum *Gl.* sin Cr. Pf. Ap. 3 or. *A cunctis.*—Vp. *alb.* seq. com. præ.

\* AGR. *alb.* S. Titi E. C. *dup.* H. L. h. (4 Jan. h. s.) ll. 1 N. Dom. præ. 9 l. et com. S. Blasii.—Vp. *alb.* à Cap. seq. ut in 1 Vp. *fest. com. præ.*

4 Fer. 3. S. Andreæ Corsin. E. C. *dup.* L. h. ll. 1 N. fer.—Vp. *rub.* à Cap. seq. com. præ.

\* AGR. *alb.* Oct. S. Julian. E. C. *dup.* H. ll. 1 N. et rel. ut supra.

5 Fer. 4. ☞ HODIE CELEBRAT. SYNODUS. S. Agathæ. V. M. *dup.* ut *pr. loco.*—Vp. *alb.* à Cap. seq. L. h. com. præ. et S. Dorotheæ. V. M. *ÿ.* *Specie.* (Agr. *Diffusa.*)

6 Fer. 5. S. Titi E. C. *dup.* H. (4 Jan. h. s.) ll. 1 N. fer. 9 l. et com. S. Dorotheæ.—Vp. *alb.* à Cap. seq. L. h. com. præ.

\* AGR. *rub.* S. Agnet. V. M. *dup.* ut *pr. loco.* (21 Jan. h. s.) 9 l. etc. ut *supr. pro S.*

*Doroth. y. Specie.*

7 Fer. 6. S. Romualdi Ab. *dup.* ll. 1 N. fer.  
=Vp. *alb.* à Cap. seq. (In or. omit. *Matha.*)  
L. h. com. præ.

8 Sab. S. Joann. de *Matha C. dup.* ll. 1 N.  
Sab. 9 l. com. et ult. Ev. Dom. 5 p. Epiph.  
=In Vp. com. Dom. Septuag. añã. *Dixit*  
*Dñus. ad Adam. y. Vespertina.* et S. Apo-  
lloniæ V. M.

9 Ad Bened. Dño. Vp. 2 *Allel.* et deinceps  
dic. *Laus tibi Dñe,* ad Gloria Patri omn.  
Horar.

In Ms. de Stis., dicto *Gradual.*, omitt.  
*Allel. et y.* seq. cujus loco dic. *Tract.*

In trib. Dom. seq. ad Psalm... *Venite in*  
1 Stroph. sustentator omittit: *Præocupe-*  
*mus faciem...* quod t. repetit. à Choro.

In Ms. solem. Mtri. utuntur Planet.  
plicat.

In Martyrol. lege 1.º loco: *Dominica Sep-*  
*tuagesimæ.*

9 ✠ Dom. Septuag. (I. P.—A. P.) 2 *Cl.*  
*viol.* De eã. *sem.*—Post. 9 l. omitt.—*Te-*  
*Deum* et dic. 9 rj. com. S. Apoll.—Ad Lau.  
1 Psalm. *Miserere. 2 Confitemini etc. Suff.*  
etc.—Ad. Pr. 2 Psal. *Dñus. regnavit.* etc.  
*Preces.*

In Ms. 3 or. *A cunctis.* in qua oratione,  
post verba: *Dei genitricis Maria,* adde: *cum*  
*beato Joseph, et beatis Apostolis etc.*—Ad  
litteram *N.* nominet. S. Patronus Ecclæ.

in qua missa celebret. etc.—Omitt. *Gl.*—  
*Cr. Pf. SS. Trin.*—In fin. Bened. Dño.  
quod in Ms. solem. dicit. secretò à Cele-  
brante. )*Ite Missa est,* cantatur t. à Dia-  
cono, *Celebrante omnino tacente.*—(Ex. C.)  
—Vp. *alb.* seq. com. Dom.

10 Fer. 2. S. Scholasticæ V. *dup.* H. ll. 1 N.  
fer. 1 rj. *Veni electa.*—Vp. *rub.* seq. com.  
præ.

\* Agr. Vp. *alb.* à Cap. seq. L. h. com. præ.  
11 Fer. 3. Oratio D. N. J. C. in monte Oli-  
vet. *dup. maj.* H. ut in Quater.—Cr. Pf.  
*Crucis*—In Vp. com. seq.

\* Agr. S. Valerii E. C. *dup.* H. (29 Jan.  
h. s.) ll. 1 N. fer.—Ms. *Statuit.* 1 or. pr.  
—Vp. *rub.* à Cap. seq. L. h. com. præ.

12 Fer. 4. *rub.* S. Eulaliæ V. M. *dup.* H. ut  
pr. loco.—Vp. *alb.* à Cap. seq. L. h. com.  
præ.

13 Fer. 5. S. Valerii E. C. *dup.* H. (23 Jan.  
h. s.) ll. 1 N. fer.—Ms. *Statuit.*—Vp. *alb.*  
à Cap. seq. com. præ. et S. Valentini M.

\* Agr. S. Francisci Sales E. C. *dup.* (29  
Jan. h. s.) ll. 1 N. fer. Vp. ut supra.

14 Fer. 6. B. Joan. Bap. à Concept. C. *dup.*  
H. ll. 1 N. fer. com. S. M.—In Vp. com.  
seq. et Ss. Mm. Faustini etc.

\* Agr. Vp. *alb.* à Cap. seq. L. h. com. præ.  
et Ss. Mm. Faustini etc.

15 Sab. *rub.* S. Marcelli. P. M. *sem.* (16 Jan.  
h. s.) ll. 1 N. fer. 8 rj. *Dñe. prævenisti.*

- 9 l. et com. Ss. Mm. *Suff.* etc. 3 or. *A cunctis.*—Vp. *viol.* à Cap. Dom. Sexag. com. præ. *Suff.* etc.
- \* AGR. *S. Andreae Corsin. C. dup.* (4 *huj. h. s.*) ll. 1 N. fer.—In Vp. com. Dom. Sexag.
- 16 ✕ Dom. Sexag. (I. P.) *viol.* 2 Cl. De eâ. *sem. Suff.* etc. 2 or. *A cunctis.* 3 ad libit.—Cr. Pf. *SS. Trin.* (Ex. C.) In Vp. com. seq. *Suff.* etc.
- 17 Fer. 2. *alb.* S. Paulæ Vid. *sem.* (16 Jan. *h. s.*) ll. 1 N. fer. *Suff.* etc. 2 or. 3 *ut heri.*—Vp. *rub.* seq. com. præ. et S. Simeon. M.—Fin. Hym. *Sit laus Patri.*
- \* AGR. *rub. S. Anastasii M. sem.* (22 Jan. *h. s.*) ll. 1 N. fer.—In 2.° 1.° 1 pr. *Anastasius persa; 2.° et 3.° de cñi. Triumphalis.*—In 3.° *Si quis venit. Suff.* etc.—Ms. *In virtute.* ors. pr. et in singular.—Ev. de Ms. *Statuit.* 2 or. *A cunctis.* 3 ad lib.—Vp. *alb.* à Cap. seq. com. præ. et S. Simeon. M. *Suff.* etc.
- 18 Fer. 3. Comm. Passion. D. N. J. C. *dup. maj. H.* 9 l. et com. S. M.—*†.* Pr. *Qui pro nobis.* Cr. Pf. *Crucis.*—In Vp. com. seq.
- \* AGR. *S. Paulæ Vid. sem. ut heri in Diaconæ: ad 4 stroph. adde conclus: A nobis abigas. com. præ.*
- 19 Fer. 4. *rub.* S. Agnet. V. M. *dup.* (21 Jan. s. 9 *hujus.*) ut pr. loco.—Vp. *alb.* à Cap. seq. L. h. com. præ.

- \* AGR. *rub. S. Martine V. M. sem.* (30 Jan. *h. s.*) *Ad Mat. Hym.* Non illam. ll. 1 N. fer.—*Ad laud. Hym.* Tu natale. *Suff.* etc. 2 or. *A cunctis.* 3 ad lib.—Vp. *rub.* seq. com. præ.
- 20 Fer. 5. S. Raymundi à Peñaf. C. *dup.* (23 Jan. s. 4 *huj.*) ll. 1 N. fer.—In Vp. com. seq.
- \* AGR. *S. Ignatii E. M. dup.* (1 *huj. h. s.*) ll. 1 N. fer.—Vp. *alb.* à Cap. seq. L. h. com. præ.
- 21 Fer. 6. *rub.* S. Anastasii M. *sem.* (22 Jan. s. 16 *huj.*) ll. 1 N. fer.—In 2.° 1.° 1. pr. *Anastasius persa 2.° et 3.° de cñi. Triumphalis.*—In 3.° *Si quis venit. Suff.* etc.—Ms. *In virtute.* ors. pr. in singular. Ev. de Ms. *Statuit.* 2 or. *A cunctis* 3 ad lib.—Vp. *alb.* seq. com. S. Pauli Ap. et præ.
- \* AGR. *alb. S. Raymundi à Peñafort C. dup.* (22 Jan.) ll. 1 N. fer.—Vp. *alb.* seq. ut sup.
- In Martyrol. non annuntiatur *Vigilia,*  
quia anticipata.
- 22 Sab. *Vig. sin jejun.* Cathed. S. Petri Antioch. *dup. maj.* 9 l. com. (1 S. Pauli) et ult. Ev. *Vig. Cr. Pf. Ap.* (2 Ms.)—In Vp. com. S. Pauli et Dom. Quinquag.
- 23 ✕ Dom. Quinquag. (I. P.) *viol.* De eâ. *sem. Suff.* etc. Cr. Pf. *SS. Trin.* (Ex. C.)—Vp. *rub.* seq. com. Dom.
- 24 Fer. 2. (*Ap. Ms. p. pop.*) S. Mathiæ Ap.

- dup. 2 Cl.—Cr. Pf. Ap.—In Vp. com. seq.*  
 —Fin. Hym. et †. Pr. *Qui natus.*  
 \* AGR. *In Vp. com. seq. O Doctor.*  
 25 Fer. 3. *alb. B. M. V. Guadalup. dup. maj.*  
*H. Cr. Pf. Et... festivit.—Cum 2 Vp.*  
 \* AGR. *alb. S. Petri Damian. E. C. D. (23*  
*huj. L. h.) dup. ll. 1 N. fer.—8 R. In me-*  
*dio.—Cr.—Cum. 2 Vp.*

*Claudunt. Nuptie.*

In Martyrol. lege 1.º loco: *Dies Cinerum.*

- 26 Fer. 4. Ciner. De eà. *sem. (Indulg. P.*  
*usq. ad Dom. in Alb. inclusive.)*

¶ Ante Matut. (*in choro*) absolutè dicunt.  
 Ps. Grad.; deinde dic. Pater, Ave, Credo  
 recitat. Off. Parv. B. M. V. et Off. fer.—  
 Psalm. fer. 4 per an.—Ad lectiones, abso-  
 lutio et bño. ex 3 N.—*Suff. et Preces*  
*flexis genib. sed præmitt. com. Crucis*  
*ante Suff.—Ad Pr. secundus Ps. Judica.*  
*Cap. Pacem et veritatem.—Ms. Convent.*  
*p. Non.*

Finita Non. fit Bened. Ciner. cum Pluv.  
*sin. Manip. Ors. dicunt. manib. junctis*  
*etiam ad Oremus.—Ad distrib. Diac. te-*  
*net catin. ciner. à sinistris Celebr., Subd.*  
*à dextris tenet fimbr. Pluvial.*

Canonici stantes recip. ciner, reliq. ge-  
 nuflex., Mulieres super capillos.

In Ms. privat. Sacerd. benedicens ci-  
 neres, potest (expleta Missa) illas distri-

buere, sed nequit sibimetipsi imponere.  
 Ms. *viol. Mtri. utuntt. Planet. plicat.*  
 —*Sine Gl. nec Cr. Pf. Qui corporali. usq.*  
*ad Dom. Pass. etiam in off. de Stis. nisi*  
*aliter notet.—In fin. Bened. Dño. quod*  
*etiam dicit. à Celebr. facie versa ad altare.*  
 (Ex. C.; V. S. P.)

In Ms. de *Requie Pf. comun.*

¶ In omnib. fer. Quadrag. in Cathedr. dic.  
 2 Ms.—De Sancto p. Tert. et de fer. p.  
 Non. (1)

In Quadrag. nunquam legit. 9 l. de  
 Sto. sed de fer. cum Homil. occ. fer.

Ad *Adjuva nos*, in Ms. priv. Celebr. ge-  
 nuflex. versus libr. unico genu; in solemn-  
 vero utroq. genu, dum cantat. à Choro.

Oratio super populum dicit. etiam in  
 Ms. privata de fer. = Vp. *alb. seq. L. h. O*  
*Doctor. com. fer. aña. pr. †. Dirigatur*  
*usq. ad fer. 6 inclus.*

\* AGR. *Vp. alb. seq. com. fer. ut supra. Fin.*

(1) «Genuflectendum est à Choro, *juxta Rubricam*  
*Missalis tit. XVII n. 5, in Missis feriarum.... (Præ-*  
*latis exceptis) ad Confessionem cum suo Psalmo ad*  
*Omnes orationes, ad Sanctus usque ad Pax Dñi. ad*  
*or. Post Communio et super populum.»*

«Excipiuntur ab hac regula Vigil. Pasch. et Pent.  
 Nativit. Dñi, et quatuor Temp. Pent.»

Cum exceptio firmet regulam in contrarium, su-  
 pervacanea ergo et omnino inutilis erit distinctio in-  
 ter conventualem et non conventualem, primam vel  
 secundam, ad eludendam prædictam Rubricam.

- Hymn. et y. Pr. Qui natus.*  
 27 Fer. 5. S. Petri Damian. E. C. D. *dup.*  
*H.* (23 *huj.*) ll. 1 N. *Fidelis.* 8 R'. *In medio.*  
 9 l. et com. f. r. *Cr.* = Vp. *rub. seq. com.*  
*præ. O Doctor. et fer.*  
 \* AGR. B. M. V. *Guadalup. dup. maj. H.* 9  
 l. et com. *fer. Cr. Pf. Et. festivit.*—*In*  
*Vp. com. seq. et fer.*  
 28 Fer. 6. Coronæ Spin. D. N. J. C. *dup.*  
*maj. H.* 9 l. et com. *fer. Cr. Pf. Crucis*—  
*In or. Postc. et super popul. omit ejusdem*  
*—In Vp. com. seq. et fer.*  
 \* AGR. *rub. S. Marcelli P. M. sem.* (16 Jan.  
 s. 16 *huj.*) ll. 1 N. *A Mileto* 9 l. etc. *Suff.*  
 3 or. *A cunctis.*—*Vp. alb. seq. com. præ.*  
*et fer.*

## MARTIUS HABET DIES 31.

- 1 Sab. *alb.* S. Rudesindi E. C. *dup. H.* ll.  
 1 N. *Fidelis.* *In 3.º Sin lumbi.* R/R. de cñi.  
 C. P. 9 l. etc.—*Ms. Statuit. Ev. ut supra.*  
*—In Vp. com. Dom. 1 Quadrag.*  
 ¶ Hodie et per tot. *Quadrag. (Dom. except.)*  
*Vp. dic. ante prand. saltem in choro.*—  
*Aña. final. B. M. V. stando.*  
 2 ✠ Dom. 1. *Quadrag. viol.* De eâ *sem.*  
*Suff. etc. Ad Pr. 5 Psalm. etc. 2 or. A*  
*cunctis. 3 ad lib. Cr. etc. (Ex C)*—*Vp.*  
*rub. seq. (vid. jr.) com. Dom.*  
 3 Fer. 2. Ss. Mm. Hemeterii etc. *dup. H.*

- ll. 1 N. *Fratres.* 8 R'. *Hæc est.* 9 l. etc. (5  
*Ps. Laud. incip. à 2 y.*) *Ms. Lutret. 1 or.*  
*pr.—Grad. et Tract. de Ms. 40 Mm. 10*  
*huj. or. Secret. et Postc. de Ms. Sapien-*  
*tiam.*—*In Vp. com. seq. fer. et S. Lucii*  
*P. M.*  
 4 Fer. 3. *alb.* S. Casimiri C. *sem.* ll. 1 N.  
*Justus.* 9 l. etc. com. S. Lucii. 3 or. *A*  
*cunctis. Suff. etc.*—*Vp. alb. seq. L. h.*  
*com. præ. et fer.*  
 5 Fer. 4. *Temp. B. Nicolai Factor. C. dup.*  
*(hod. vel 23 Dec.)* ll. 1 N. *Justus.* 9 l. etc.  
*—Ms. Os justi. 1 or. pr.*  
 ¶ *Pro com. fer. semper sumit. illa or. quæ*  
*prima est ante prophetias.*—*Ad flecten. ge-*  
*nuæ omnes genufl. præter Celebr.*  
*—Vp. alb. à Cap. seq. com. præ. et fer.*  
 6 Fer. 5. S. Olegarii E. C. *dup. H.* ll. 1 N.  
*Fidelis.* 9 l. etc.—*Vp. rub. seq. com. præ.,*  
*fer. et Ss. Mm. Perpetuæ etc. aña. Ista-*  
*rum. y. Gloria... eas.*—*Fin. Hym. Clavis*  
*forato.*  
 \* AGR. *Vp. alb. à Cap. seq. O Doctor. com.*  
*præ., fer. et Ss. Mm. ut supra.*  
 7 Fer. 6 *Temp. De Lancea et Clavis Dñi.*  
*dup. maj. H.* 9 l. etc. com. Ss. Mm. aña.  
*et y. ut heri.*—*y. Pr. Qui vulneratus. Cr.*  
*Pf. Crucis.*—*In Vp. com. seq. et fer.*  
 \* AGR. *S. Thomæ Aquin. C. D. dup. 9 l. etc.*  
*com. Ss. Mm. ut supra.*—*Cr.*—*Vp. alb. à*  
*Cap. seq. com. præ. O Doctor. et fer.*

- 8 Sab. *Temp. Ordin. alb.* S. Joan. de Deo C. *dup.* ll. 1 N. *Beatus vir.* 9 l. etc.—In Ms. dic. Ev. integr. ut in Dom. 17 p. Pent.—In Vp. com. Dom. 2 Quadrag.
- 9 ✠ Dom. 2. Quadr. *viol.* 2 Cl. De eā *sem.* ut in Dom. *præ.* et *pr. loco.* *Suff.* etc.—In Vp. com. seq. *Suff.* etc.
- 10 Fer. 2. *rub.* Ss. 40 Mm. *sem.* ll. 1 N. *Fra-* *tres.* 9 l. etc. *Suff.* etc. 3 cr. *A cunctis.*—Vp. *alb.* seq. L. h. *O Doctor.* com. *præ.* et *fer.*
- 11 Fer. 3. S. Thomæ *Aquinat.* C. D. *dup.* (7 *huj.*) 8 rj. *In medio.* 9 l. etc. *Cr.*—Vp. *alb.* à Cap. seq. *O Doctor.* com. *præ.* aña. *Hic vir.* et *fer.*
- \* AGR. S. *Franciscæ Vid.* *dup.* (9 *huj.*) ll. 1 N. *Mulierem.* 9 l. etc.—Vp. *alb.* à Cap. seq. *O Doctor.* com. *præ.* et *fer.* ut *supra.*
- 12 Fer. 4. S. Gregorii P. C. D. *dup.* 9 l. etc. *Cr.* In or. *super popul* et Vp. *omitt. ejusd.*—Vp. *alb.* seq. *O Doctor.* com. *præ.* aña. *Dum esset.* et *fer.*
- 13 Fer. 5. S. Leandri E. C. D. H. *dup.* 2 Cl. ll. 1 N. *Sapientiam.* 8 rj. *In medio.* 9 l. etc. *Cr.* (Ex. C.)—In Vp. *O Doctor.* com. seq. et *fer.*
- 14 Fer. 6. *rub.* *Sacrat.* *Sindonis Dñi.* *dup.* *maj.* H. 9 l. etc. *Cr.* Pf. *Crucis.*—In Vp. com. seq. et *fer.*
- \* AGR. S. *Florentinæ V.* *dup.* H. ll. 1 N. *De virginib.* 1 rj. *Veni electa.* 9 l. etc.—Vp.

- alb.* à Cap. seq. L. h. com. *præ.* et *fer.*
- 15 Sab. (A. P.) *alb.* S. Raymundi Ab. *dup.* H.—ll. 1 N. *Justus.* 9 l. etc.—Ms. de Abb. 1 or. *pr.* sicut et *Evang.* In Vp. com. Dom. 3 Quadrag.
- 16 ✠ Dom. 3. Quadr. (A. P.) *viol.* De eā 2 Cl. *sem.* *Suff.* etc. *Cr.* etc. (Ex. C.)—Vp. seq. *alb.* com. Dom.
- 17 Fer. 2. S. Patritii E. C. *dup.* ll. 1 N. *Fide-* *lis.* 9 l. etc.—Vp. *alb.* seq. com. *præ.* et *fer.*
- 18 Fer. 3. S. Gabriel. Archg. *dup.* *maj.* H. ex 8 et 9 ll. *fiat una.* 8 rj. *Cujus.* 9 l. etc. *Cr.* Vp. *alb.* seq. com. *fer.* t.
- 19 Fer. 4. (Ap. M. p. pop.) S. Joseph. Sponsi B. M. V. et *universal.* *Ecclæ.* *Patroni.* *dup.* 1 Cl. ex 8 et 9 ll. *fiat una.* 9 l. etc. *Cr.* (Ex. C., V. S. P.)—In Vp. com. seq. et *fer.*
- 20 Fer. 5. *alb.* S. Braulii E. C. *dup.* 2 Cl. H. ll. 1 N. *Fidelis* 9 l. etc. (Ex. C.)—In Vp. com. seq. et *fer.*
- 21 Fer. 6. *rub.* *Sacror.* *Qinq.* *Vulner.* *Dñi.* *dup.* *maj.* H. 8 et 9 ll. *uniant.* 9 l. etc. *Cr.* Pf. *Crucis.*—In Vp. com. seq. et *fer.*
- \* AGR. *alb.* S. *Benedicti Ab.* *dup.* ut *pr. loco.* 9 l. etc. In Vp. com. *fer.*
- 22 Sab. S. *Franciscæ Vid.* *dup.* ll. 1 N. *Mu-* *lierem.* 9 l. etc. Ms. *Cognovi.*—In Vp. com. Dom. 4 Quadrag.
- \* AGR. *Viol.* De eā. *Suff.* etc.—In Vp. *Ps.* *Sab.* à Cap. *Dom.* *Suff.* etc. *Manè ornet.* *Altar.* *param.* *pulchriorib.*

- 23 ✠ Dom. 4. Quadrag. *Lætare.* (A. P.) 2  
*Cl. viol.* De eâ. *sem Suff.* etc.—Ms. cum  
 Dalm. et organ.—*Cr.* etc.—Vp. *alb.* seq.  
 com. Dom. (AGR. *Cum 2 Vp.*)
- 24 Fer. 2. S. Florentinæ V. *dup. H.* (14 *huj.*)  
 ll. 1 N. *De Virginib.* 1 R. *Veni electa.* 9 l.  
 etc.—Vp. *alb.* seq. com. præ. et fer.—Fin.  
 Hym. et y. Pr. *Qui natus.*
- \* AGR. *De ea. viol. simp. Suff.* etc.—Vp.  
*alb. seq. com. fer.*
- 25 Fer. 3. ✠ Annunt. B. M. V. *dup. 2 Cl.*  
 ex 8 et 9 ll. *fiat una.* 9 l. etc. Ad Articul.  
*Et incarnatus.* Celeb. et Mtri. genuflect.  
 in suppedan. ante Altar.—*Cr.* Pf. *Et...*  
*Annuntiat.* (EX. C.)—In Vp. com. seq. et fer.
- \* AGR. *Cum 2 Vp. et com. fer.*
- 26 Fer. 4. *alb.* S. Benedicti Ab. *dup.* (21  
*huj.*) L. h. ut *pr. loco.* 9 l., etc.—In Vsp.  
 com. fer.
- \* AGR. *Viol. De ea. simp. Suff.* etc. *Cum 2*  
*Vp. Suff.* etc.
- 27 Fer. 5. *viol.* De eâ. *simp. Suff.* etc.—Vp.  
*rub.* seq. com. fer. (AGR. *Cum 2 Vp. Suff.*  
 etc.)
- 28 Fer. 6. Pretios. Sang. D. N. J. C. *dup.*  
*maj. H.* 9 l. etc. y Pr. *Qui tuo nos.*—*Cr.*  
 Pf. *Crucis.*—In Vp. com. fer.
- \* AGR. *Viol. De ea. simp. Suff.* etc. *Cum*  
*2 Vp. Suff.* etc.
- 29 Sab. *Ordin. viol.* De eâ. *simp. Suff.* etc.  
 —In Vp. Psalm. Sab. à Cap. Dom. Pasion.

- ¶ Abiis Vp. cess. *Suff. SS.* (*non Preces*)  
 usq. ad f. st. *SSæ. Trin.*
- In off. de Temp. hoc est, in Dom. et fer.  
 non dicit. *Gloria P.* ad RR. Horar. et lec-  
 tion. nec in fine Psal. *Venite,* ad *Asperg.*  
 ad *Introit.* Ms. neque ad *Lavabo.* Dicit.  
 tamen p. *Deus in adiutorium* et in fin.  
 Psalm. In Ms. omit. Ps. *Judica.*
- In Off. de Stis. nihil innovetur.
- Sacræ Icones, hodiè ante Vp. cooperiunt.  
*velo viol. vel nigro tuptido.*
- Ex privileg.* potest discooperiri Imago  
 B. M. V. Dolor. pro Septenario et Process.  
 fer 6.
- 30 ✠ Dom. Passion. 1 *Cl. viol.* De eâ. *sem.*  
 In Ps. *Venite* omitt. à sustentatore: Verb.  
*Hodiè si vocem ejus.* usq. ad fer. V. *Cæna*  
*Dñi.*—*Preces* ad Pr.—In Ms. 2 or. *Ecclæ.* ex  
*rubr.* sed non omitt. collectæ imperat.—  
 —*Cr.* Pf. *Crucis* etiam in Ms. de Stis. usq.  
 ad fer. V. in *Cæna Dñi.* inclus.—In Ms.  
 de *Requie* Pf. cñi —Vp. *viol.* De Dom. (Vp.  
*Def. in Choro.*) *Preces* ad Compl.
- 31 Fer. 2. *viol.* De eâ. *simp. Preces.* (1 N.  
*Def. et Laud. in Choro sin Invit.*) In Ms.  
 3 or. *A cunctis. t.*—*Cum 2 Vp. Preces.*
- APRILIS HABET DIES 30.
- 1 Fer. 3. *viol.* De eâ. *simp. Preces.*—Vp.  
*alb. seq. com. fer.*

- 2 Fer. 4. S. Francisci de Paula C. dup. II.  
1 N. *Beatus vir.* 9 l. etc.—In Vp. com. fer.
- 3 Fer. 5. viol. De eâ. simp. *Preces.*—Vp.  
alb. seq. *O Doctor.* com. fer.
- 4 Fer. 6. (A. P.) S. Isidori E. C. D. H. dup.  
2 Cl. II. 1 N. *Sapientiam.* 8 rj. In medio.  
9 l. etc. *Cr.* (Ex. C.)—In Vp. *O Doctor.*  
com. seq. et fer.—A Compl. Fin. Hymn.  
*Qui natus.*
- 5 Sab. (A. P.) alb. Fest. Sept. Dolor. B. M.  
V. dup. maj. H. Hym. ad Mat. de 1 Vp.  
*Stabat.*—Ad Laud. *Sancta Mater.* et ad  
2 Vp. *Virgo Virginum.* 8 rj. *Cujus festum...*  
9 l. etc.—ÿ. Pr. *Qui passus est pro homine.*—  
Ms. pr. In Gradual. adde AUCTOR VITÆ  
*factus homo.* dic. *Tract.*—*Cr.* Pr. *Et...*  
*transfixione.*—In Vp. com. Dom. Palm.  
In Martyrol. lege 1.º loco: *Dominica*  
*Palmar.*
- 6 ✕ Dom. Palm. 1 Cl. viol. De eâ. sem.  
*Preces* ad Pr. (Ex. C.) *Summoperè oportet.*  
*ut rubricæ legantur ad veneranda tam sanc-*  
*ta Crucis misteria* etc.
- ¶ Post Tert. et Asperges fit Bño. Palmar.  
et distribut. ut in Missal. *Perlege quæ dic-*  
*ta sunt 2 Februarii.*  
Ms. sine Gl. unic. or. (*imperat. omitt.*)  
*Cr. Pf. Crucis.*  
Cantores Passion. debent esse saltem  
Diac. parati Amictû. Alba, cingulo. et  
stola ordinaria.

Dum cantatur Pass. omnes debent te-  
nere ramos præ manib.

In fine Passion. respondet: *Laus tibi Chr.*  
et de oscul. text. dicendo: *Per Evangelica.*

Ad verba: *emissit Spirit.* Celebr. et Mtri.  
debent genuflect. ibidem in cornu Epist.

In Ms. priv. Passio legi debet in cornu  
Evang. et in fine, Evang. de Bened. Pal-  
mar. *Cum appropinquasset.*

*Cesant tot. hac Hebdom. Off. Parv. Ps.*

*Grad.*

*Pœnitential. et Off. Defunctor.*

- ¶ Abstinencia à carnib. pro omnib. Pres-  
byt. et (nisi sint sexagenarii) ab ovis et  
lacticin. tota hac Hebdom. (*Domin. except.*)
- 7 Fer. 2. viol. De eâ. sem. Invit. et Hym.  
pr. Añæ. et Psal. ex fer. 2.—Absol. et Be-  
ned. ex 3 N.—Añæ. ad Laud. ad Benedic-  
tus, et Horar. minor. sicut et or. pr. toto  
hec triduo. Capitul. ad Horas ut in Psalt.  
Ms. sine Gl. nec *Cr.* 2 or. *Ecclæ.* t. cum  
imperat. Vp. ut fer. 2. *Preces.*—(Ex. C.;  
V. S. P. toto hoc trid.)
- 8 Fer. 3. omn. ut heri et pr. loco, *servato*  
*ord. fer.*—Absol. et bened. ad II. ex 2 N.  
=Vp. fer. 3. *Preces.*
- 9 Fer. 4. viol. ut heri et pr. loco, *servato*  
*ord. fer.*—Absol. *A vinculis.* et Bened. *Ille*  
*nos.* etc.—Vsp. fer. 4 *Preces.*  
In Martyrol. lege 1.º loco: *Fer. V. in*  
*Cœna Dñi.*



- In triduo seq. non legit Martyrol.  
 Prohib. exequiæ solemnes.  
 Nulla permitt. Ms. privat.  
 Pulpit. debet esse penitūs denudat.  
 Ante Crucem altaris fit genuflex.  
 Crās fit communiō Cleri.  
 Induti pluvial. vel Dalmat. communic.  
 sine stola.
- 10 Fer. V. in Cœna Dñi. *viol. 1 Cl. rit. dup.*  
 Añā. *Zelus* debet intonari ab Hebdom.  
 Oratio *Respice* dicit. flex. genib. et cap.  
 aliquantulum inclinato.  
 Horæ min. iis trib. dieb. sine cantu et  
 hodie t. cereis accensis.  
 In Ms. vel. Crucis altar. sicut param.  
 Celebr. *alb.* Omitt. Psalm. *Judica.*  
 Post intonat. *Gl.* pulsant. org. et tin-  
 niunt campan. et postea silent usq. ad  
 intonat. *Gl.* in Sab. S.  
 Unica or., imperat omitt.  
*Cr.* Pf. de *Cruce, Communic. et Hanc*  
*igitur Pr.*  
 Consecrant. duæ Hostiæ.  
 Non datur Pax.  
 In fin. Ms. *Ite Missa est.*  
 Aqua benedicta auferri debet ab omnib.  
 vasis Eccleæ., retentâ tamen privatim ali-  
 qua cantitate ad usus necessarios.  
 Eucharistia, expletâ Missa, non adm-  
 nistrat. nisi pro Viatico, usq. ad Sab. S.  
 post Mis. salva consuetudine in hoc Sab.

- Vp. sine cantu, et cum luminib.  
 11 Fer. VI. Parascev. *dup. 2 Cl. color niger.*  
 Crux altaris cooperta velo nigro.  
 Candel. non accend. nisi circa fin. Ador.  
 Lectâ à Celebr. Passione, ipse dicit *Mun-*  
*da cor meum.* in eod. cornu Fpist., profun-  
 dè inclinatus versus Crucem: et omisso  
*Jube Dñe.* legit: *Post hæc autem.* etc.  
 Diac. genufl. more solito, dicit: *Munda*  
*cor meum* etc. et absq. benedict. nec in-  
 censo, nec luminib., absolute cantat ea  
 que loco tenent Evang.—Non osculatur  
 textus.  
 Ad Process. et Ms. Crux sine velo.  
 Vp. ut heri, cum luminib.  
 12 Sabbat Sanctum (*Ordin.*) *dup. 1 Cl. viol.*  
 usq. ad Miss.  
 Alb. in Ms.—dicit. Ps. *Judica. Gl.* post  
 ejus intonat, fit fragor organ. et camp.  
 Evang. sin lumin.  
 ECCLÆ. MINORES, ETIAM EXEMP-  
 TÆ, DEBENT EXPECTARE SIGNUM  
 ECCLESIAE CATHED. S. R. C. 16 Maj.  
 1826.  
 Omitt. *Cr.*—Pf., *Communic. et Hanc*  
*igitur pr.*  
 Vp. in Choro ut in Missal.  
 Ad Cantic. incensat. Altar. et Chor. mo-  
 re solito.  
 Vp. extra Chor. ut in Brev. Omit. † *Fi-*  
*delium animæ.*

Aña final B. M. V. *Regina cæli*... stando tot. temp. pasch.

¶ Ad Bened. Fontis accend. Cereus pasch. Littan. absente Episcopo, cantant statim post bened. Font. et duplicant.

Aqua ad Aspers. extrahit. ante sacror oleor. infusion.

Si non habent. nova olea Sancta. fiat Beño. cum infusione veteror. et aqua sic benedicta valeat usq ad Vig. Pent.

Cum habent. S. Olea nova, vetera statim comburant.

Qui duas regit Parœcias. in una tant. faciat bened., et ex hac deferat ad alteram Eccliam.

Cereus Pasch. accend. ad Ms. et Vp. solemn. in triduo Pasch. Sab. in Alb. et in Dom. usq. ad Ascens. In aliis verò dieb. accend. juxta *legitim. consuetud.*

INCIPIT. TEMP. PASCH.

13 ✠ Dom. Resurr. D. N. J. C. *dup.* 1 *Cl.* cum oct.

Aña. *Hæc dies*... debet intonari ab Hebdomadario, per tot. oct.

*Bened. Dño.* de Laud., Vp. et *Ite Missa est.* cum 2 *Allel.* per oct.

Ad Pr. 3 Psal. consuet.

Martyrol. legit. hoc modo. (*Omnib. stantib.*) HAC DIE QUAM...: deinde, *Omn. sedent,* et Lector prosequit: *Decimo octavo Kalend.*

*Maji, Luna 16. via Apia etc.*... (*Rel. C.*) Ad Aspers. *Vidi aquam.* Intonat. à Celebrante flex. genib. cum Matris., aspergendo Altare, in medio, ad cornu Evang. ad Cornu Epist.; deinde tangit aspersorio seips. in fronte et surgit. et stans offert aquam lustral. Diacono et Subdiac. adhuc genuflec. perseverantib. quo facto etiam surgent. etc.

In Ms. *Cr. Pf. Communie. et Hanc igit. pr.* per oct.

In or. Postc. omitt. *ejusd.* (Ex. C. P. et V. S. in reliq. oct. Ex. C.)

Cum 2 Vp.

*Nihil hoc ann. de Ss. Mm. Tiburtii etc.*

14 Fer. 2. (*Ap. Ms. p. pop.*) alb. De oct. *dup.* 1 *Cl. Cr.* etc. = Cum 2 Vp.

15 Fer. 3. (*Ap. Ms. p. pop.*) alb. De oct. *dup.* 1 *Cl.* = *Cr.* etc. = Cum 2 Vp.

16 Fer. 4. alb. (A. P.) De oct. *sem.* = In Ms. 2 or. *Ecclæ. Cr.* etc. = In 2 Vp. com. S. Anicet. P. M.

17 Fer. 5. alb. De oct. *sem.* com. S. Anicet. *Cr.* etc. Cum 2 Vp.

18 Fer. 6. alb. De oct. *sem.* (I. P.) 2 or. *Ecclæ.* = *Cr.* Cum 2 Vp.

19 Sab. alb. De oct. *sem.* = 2 or. *Ecclæ.* = *Cr.* etc. = Vp. *dup.* Psalm. de Sab. *ut in Psal.* sub una aña. 3 *Allel.* à Cap. Dom. in Alb. = *Bened. Dño.* Vp. sin. *Allel.*

Aña. ad Compl. *Allel.*

- Fin. Hym. ejusd. metri: *Deo Patri*....  
*Qui à mortuis... In sempiterna...*
- 20 ✠ Dom. in *Alb.* 1 p. Pasch. (I. P.) De eâ.  
 ut in Psalt. et *pr. loco. rit. dup. maj.*  
 Ad Pr. 3 Psal. consuet. et Synib. *Qui-*  
*cumq. ꝑ. Pr. Qui surexisti.* usq. ad Ascens.  
 etc.
- In Ms. *Gl. Cr. Pf. Pasch.* et lege: sed  
 in hoc... *Communic.* de cñi. In or. *Se-*  
*creta lege=cui causam.* etc.—*Ite Missa*  
*est. sin. Allel.* (Ex. C.; V. S. P.)
- In Vp. com. seq. *O Doctor.*
- ¶ In fest. non habentib. cñe. *pr. pro temp.*  
*pasch. dic. Off. ut per an. addit. in fine*  
*Invitat., añar ꝑꝑ., et ꝑꝑ. lection. Allel.*  
 =Ad Introit. Ms. et ꝑꝑ. Horar. 2 *Allel.*  
 —Ad Offert. et Commun. *Allel.*  
 Suff. Sanct. omitt. tot temp. pasch., et  
 t. fit com. *Crucis* eorum loco, ut fer. 2  
 p. hanc Dom.
- Preces* semper dicunt in *sem.*, except.  
 intra. oct.—In Ms. de *Requie* Pf. cñis.  
*Cràs manè aperiunt. Nuptiæ.*
- 21 Fer. 2. *alb.* S. Anselmi E. C. D. *dup.* =  
 ll. 1 N. *Sapientiam.* 8 ꝑꝑ. *In medio. Cr.* etc.  
 —In Vp. *O Doctor.* com. s. q.
- 22 Fer. 3. *rub.* Ss. Mm. Soteris etc. *sem.* ll.  
 1 N. fer. 2 præ. 6 l. *Dignum* de cñi. com.  
*Crucis.* 2 or. *Concede* 3 *Ecclæ.*—Vp. *rub.*  
 seq. t.
- 23 Fer. 4. (*Ap. Ms. p. pop.*) S. Georgii M.

- Patron. Cathal. et Aragon. dup.* 1 *Cl. H.*  
 cum oct.—*Cr.* (Ex. C. P. et V. S.)—In  
 Vp. com. seq. in or. omitt. *ejusdem.*
- 24 Fer. 5. *rub.* S. Fidel. à *Sigmar.* M. *dup.*  
*H. ll. 1 N. fer. com. oct. Cr.* =Vp. *rub.*  
 seq. com. præ. t.
- 25 Fer. 6. (I. P.) S. Marci Ev. *dup.* 2 *Cl.*  
 —*nil de oct.*—*Cr. Pf. Ap.* (2 M.) Post. Non.  
 et Process. Ms. de Rogat. sin *Gl. nec Cr.*  
 Pf. *pasch.* =In utraq. ult. Ev. S. Joan.
- ¶ Hodiè, de præcepto, die. Littan. cum  
 precib. et ors. (*privatim ante Prim.*) et si-  
 militer in triduo Rog. 19, 20, et 21 Maj.  
 Ad Process. *viol. Exurge* cantat stando.  
 Si fit process., licet unica legat. Ms.  
 debet esso Rogat. et com. S. Marci 3 or.  
*Concede.*  
 Si non fit process. Ms. principal., sive  
 cantata, sive lecta, erit S. Marci et com.  
 Rogat.
- Si process. terminat. in Ecclâ. S. Mar-  
 ci, Missa erit de S. Marco ut supra et com.  
 Rog.—In Vp. com. seq.
- 26 Sab. *rub.* Ss. Mm. Cleti etc. *sem* = (24  
*huj. h. s.) ll. 1 N. fer. com. oct. 3 or. Conc. Cr.*  
 etc. =Vp. *rub.* seq. com. Dom. et oct. præ.
- 27 ✠ Dom. 2 p. Pasch. S. Petri *Armengaud.*  
 M. *dup. H. ll. 1 N. 9 l. com. et ult. Ev.*  
 Dom. com. oct. =*Cr.* etc. (Ex. C.) =Vp.  
*alb.* à Cap. seq. com. præ., Dom. oct. et  
 S. Vital. M.

- 28 Fer. 2. S. Prudentii E. C. *dup. H.* =ll. 1 N. fer. 9 l. et com. (1 oct.) S. M. =Cr. etc. =Vp. *rub.* à Cap. seq. com. præ. et oct.
- 29 Fer. 3. S. Petri M. *dup.* ll. 1 N. fer. com. oct. *Cr.* etc. =Vp. *rub.* à Cap. seq. ut in 1 *Vp. f.* com. præ.
- 30 Fer. 4. Oct. S. Oeorgii M. *dup. H.* ll. 1 N. fer. *Cr.* =Vp. *rub.* seq. com. præ.

## MAJUS HABET DIBS 31.

- 1 Fer. 5. (*Ap. Ms. p. pop.*) *rub.* Ss. Ap. Philippi et Jacobi *dup. 2 Cl.* =ll. 1 N. Dom. 4 p. Pasch. =Cr. Pf. Ap. (Ex. C. =In Vp. com. seq. *O Doctor. t.*
- 2 Fer. 6. *alb.* S. Athanasii E. C. D. *dup.* ll. 1 N. fer. *Cr.* etc. =Vp. *rub.* seq. com. præ. *O Doctor.*
- 3 Sab. (*Ap. Ms. p. pop.*) Invent. *SSæ. Crucis dup. 2 Cl.* 9 l. et com. in Laud. et t. in *Ms. priv.* Ss. Mm. Alexandri etc. =Cr. Pf. *Crucis* (Ex. C.) In Vp. com. seq. et Dom.
- 4 ✠ Dom. 3 p. Pasch. Patroc. S. Joseph. Sponsi B. M. V. *dup. 2 Cl. H. Ex 8 et 9 ll. fiat una.* 9 l. com. et ult. Ev. Dom. *Cr.* etc. (Ex. C.) =In Vp. com. seq., Dom. et Convers. S. Augustini E. C. D, ut simp. *aña. pr. y. Justum.*
- 5 Fer. 2. *alb.* S. Pii V. P. C. ll. 1 N. Dom. præ. 9 l. ex 3 et com. Convers. *aña. pr. y. Amavit.* =Vp. *rub.* seq. com. præ. *Dum.*

- esset. et Convers. aña. pr. y. Amavit.*
- \* AGR. *Convers. S. Augustini E. C. D. dup. H. ut pr. loco Cr* =Vp. *rub. seq. com. præ.*
- 6 Fer. 3. S. JOANN. ANTE PORT. LATIN. *dup. maj.* ll. 1 N. fer. =Cr. Pf. *Ap.* =In Vp. com. seq.
- 7 Fer. 4. *rub.* S. Stanislai E. M. ll. 1 N. fer. (*Agr. Dom. præ.*) =Vp. *alb.* seq. com. præ.
- 8 Fer. 5. (I. P.) Apparit. S. Michael. Arch. *dup. maj. 8 rj Quorum.* =Cr. etc. =In Vp. com. seq. *O Doctor.*
- 9 Fer. 6. *alb.* S. Gregorii Nanzianz. E. C. D. *dup. L. h.* ll. 1 N. fer. 8 rj. *In medio. Cr.* =Vp. *alb.* à Cap. seq. com. præ. *O Doctor.* et Ss. Mm. Gordiani. etc.
- 10 Sab. S. Antonini E. C. *dup.* ll. 1 N. fer. 9 l. et com. Ss. Mm. =Vp. *in civit. rub.* seq. com. Dom. t. *Extra Vp. rub.* seq. com. præ. et Dom.
- \* AGR. *Vp. alb. à Cap. seq. com. præ. et Dom.*
- 11 ✠ Dom. 4 p. Pasch. S. ANASTASII M. *Patr. civit. dup. 1 Cl.* cum oct. ll. 1 N. *Fratres. rel. de 1.º cñi. Temp. pasch. 9 l.* com. et ult. Ev. Dom. ors. *de 3 loco. Cr.* (Ex. C. P. et V. S.) =In Vp. com. Dom. et seq. *Extra civit. Ejusd. S. M. dup. maj. sine oct. nec Cr.* (Ex. C.) rel. ut supra.
- \* AGR. *S. Catharinæ Senens. V dup. (30 Apr. h. s.) ll. 1 N. 9 l. com. et ult. Ev. Dom.* =1 rj. *Veni electa. Cr. In Vp. com. Dom. et seq.*

- 12 Fer. 2. *alb.* S. Dominici *Calciat. C. sem.*  
—ll. 1 N. Dom. præ. (*Agr. fer. oct.*) (com.  
oct. *Cr.* et 3 or. *Concede.* in civit.)  
*Extra et Agr.* com. *Crucis. Preces.* 2 or.  
*Concede.* 3 *Ecclæ.*—Vp. *alb. sem.* à Cap. seq.  
L. h. com. præ. (*oct. in civit.*)  
*Extra.* com. *Crucis et Preces.*
- \* *AGR. Vp. rub. seq. com. præ.*
- 13 Fer. 3. S. Petri *Regalat. C. sem. H.* ll. 1  
N. fer. (*com. oct. et Cr. in civit. et 3 or.*  
*Concede*)—Vp. *alb. seq. com. præ. (oct. in*  
*civit.) et S. Bonifacii M.*  
*Extra* com. *Crucis, Preces.* 2 or. *Conce-*  
*de et 3 Ecclæ.*
- \* *AGR. rub. S. Secundi E. M. dup. H.* ll. 1  
N. *A Mileto. Vp. alb. à Cap. seq. L. h. com.*  
*præ. et S. Bonifacii M.*
- 14 Fer. 4 S. Catharinæ *Senens V. dup. (30*  
*Apr. h. s.)* ll. 1 N. fer. 1 N. *Veni electa* 9  
l. et com. (*oct. et Cr. in civit.*) S. *Bonifacii.*  
—Vp. *alb.* à Cap. seq. (*vid. pr.*) com. præ.  
(*et oct. in civit.*)
- \* *AGR. S. Pii V. P. C. dup. (5 huj. h. s.)* ll.  
1 N. fer. 9 l. et com. *S. M.*—Vp. à Cap.  
*seq. com. præ. Dum esset.*
- 15 Fer. 5 (*Ap. M. p. pop.*) S. *Isidori Agric. C.*  
*dup. H. in pr. loco. (com. oct. et Cr. in civ.)*  
—Vp. *rub.* à Cap. seq. com. præ. (*oct. in civ.*)
- 16 Fer. 6. S. *Joan. Nepom. M. dup.* ll. 1 N.  
fer. (*com. oct. et Cr. in civit.*)—Vp. *alb.* à  
Cap. seq. com. præ. (*oct. in civit.*)

- 17 Sab. S. *Paschal. Baylon C. dup. H.*—ll. 1  
N. fer. (*com. oct. et Cr. in civit.*)—Vp. *rub.*  
à Cap. seq. ut in 1 *Vp. f.* com. præ. et Dom.
- 18 ✠ Dom. 5. p. *Pasch. in civit. Oct. S.*  
*Anastasio M. dup.* ll. 1 N. 9 l. com. et ult.  
Ev. Dom. rel. *ut in die. Cr. etc. (Ex. C.)*—  
Vp. *alb.* à Cap. seq. L. h. com. præ., Dom.  
et S. *Pudentianæ V.*  
*Extra et Agr. S. Venantii M. dup.* ll. 1  
N. etc. *ut supra.*
- 19 Fer. 2. *Rogat. (I. P.) S. Petri Cœlestini*  
*P. C. dup.* ll. 1 N. *Fidelis.* 9 l. com. et ult.  
Ev. fer. *ÿ. In resurrectione.* com. S. V.  
(*Littan. ut 23 Mart. 2 M.*)—In Vp. *Dum*  
*esset.* com. seq.
- 20 Fer. 3. *Rogat. (I. P.) de quib. t. com. in*  
*Ms. alb. S. Bernardini Senens. C. sem.* ll.  
1 N. fer. com. *Crucis. Preces.* 3 or. *Conce-*  
*de* ult. Ev. S. *Joan. (Littan. 2 M.)*—Vp.  
*alb. sem.* à Cap. seq. com. præ. *Preces.*  
In Martyrol. lege 1.º loco: *Vigilia.*
- 21 Fer. 4. *Rogat. (I. P.) de qua nihil in off.*  
*Vigil. Ascens. Dñi. sine jejun. S. Felicis*  
*à Cantalic. C. sem.* ll. 1 N. *Beatus vit.* 9 l.  
com. et ult. Ev. *Vig. ÿ. In resurrectione.*  
com. *Crucis. Preces.*  
In Ms. 2 or. *Vig. 3 Rog. (Littan.)*  
¶ In Cathd 3 Ms.—Convent. p. Tert. 2 or.  
*Concede 3 Ecclæ. Vig. p. Sex. Gl.*—3 Rog.  
p. Non. ors. ut in 1.º Pf. *Pasch.* et ult. Ev.

- S. Joan.—Vp. *alb.* seq. t. Fin. Hym. *Qui Victor.*
- 22 ✠ Fer. 5. (I. P.) Ascens. D. N. J. C. *dup.* 1 *Cl.* cum oct.—Ad  $\gamma$  Pr. *Qui scandis.* usq. ad Pent.—*Cr.* Pf. et *Communic.* pr. per oct. Finito Evang. exting. Cereus pasch. et t. accendit. pro Bened. Font. Sab. Pentec. Process. S. Panni post Convent. (Ex. C. P. et V. S.) In Vp. com. seq.
- 23 Fer. 6. *rub.* Apparit. S. Jacobi Ap. *dup.* *H.* ut pr. loco. com. oct.  $\beta/\eta$ . Horar. minor. de cūi. Ap. extra temp. Pasch. addit. *Allel. Cr.* Pf. Ap.—Vp. *rub.* à Cap. seq. com. præ. et oct.
- 24 Sab. *rub.* in civit. S. Venantii M. *dup.* (18 *Maj. h. s.*) ll. 1 N. fer. 6 præ. com. oct. *Cr.* etc.—Vp. *alb.* à Cap. seq. com. præ., Dom. oct. et S. Urbani P. M.  
*Extra alb.* S. Turibii Mogrob. E. C. *sem.* L. h. H. (27 *Apr. h. s.*) ll. 1 N. fer. 6 præ.—In 3.<sup>o</sup> *Homo peregre.* Homil. S. Bernardi *Accipiunt.* com. oct. 3 or. *Concede. Cr.* etc.—Vp. *alb.* seq. com. Dom., præ., oct. et S. Urbani P. M.
- \* AGR. *rub.* S. *Indalet. E. M. dup. H.* (15 *huj. h. s.*) ll. 1 N. fer. 6 præ. com. oct. *Cr.* etc.—Vp. *alb.* à Cap. seq. com. præ., Dom. oct. et S. Urbani P. M.
- 25 ✠ Dom. infr. oct. Ascens. S. Gregorii VII. P. C. *dup. H.* ll. 1 N. 9 l. com. et ut. Ev. Dom. com. oct. et S. Urbani. *Cr.* etc.

- (Ex. C.)—Vp. *alb.* à Cap. seq. com. præ. *Dum esset.* Dom., oct. et S. Eleuter. P. M.
- 26 Fer. 2. S. Philippi *Neri. dup.* ll. 1 N. fer. 9 l. et com. (1 oct.) S. Eleuter. *Cr.* etc.—In Vp. com. seq., oct. et S. Joan. P. M.
- 27 Fer. 3. *alb.* S. M. Magdalenè de *Pazzis V. sem.* ll. 1 N. 1.<sup>a</sup> fer. 4 seq. 2.<sup>a</sup> et 3.<sup>a</sup> fer. 6 (*Ager. fer. occ.*) 1  $\eta$ . *Veni electa.* 9 l. ex 2 et com. (1 oct.) S. Joan.—Vp. *alb.* seq. t.
- 28 Fer. 4. Dedic. Almæ Ecclæ. Cathd. Herd. (an. 1781) *dup.* 1 *Cl.* cum oct.—Omn. ut in cūi. *dedic. Ecclæ.* (Or. *Secret. legit ut jacit. Extra Cathd. omitt. parenth.*)—In Vp. com. seq. et oct. ut in 1 Vp. *f. et in civit.* com. S. Turibii Mogrob. ut *siap.* (27 *Apr. h. s. H.*)—Fin. Hym. et  $\gamma$ . Pr. *Qui natus.*
- \* AGR. *rub.* S. *Euphrasii E. M. dup. H.* (15 *huj. h. s.*) ll. 1 N. 1.<sup>a</sup> et 2.<sup>a</sup> fer. *occ.* 3 fer. 6 seq.—Vp. *alb.* seq. com. oct. *Ascens. ut in* 1 Vp. *f. et S. Turibii Mogrob. E. C.* (27 *Apr. h. s. ut supra.*)  
In Martyrol. lege 1.<sup>o</sup> loco: *Festum B. M. V. Reginæ.*
- SS. Omnium et Matris pulchræ dilectionis:*  
Deinde: *Oct Ascens. D. N. J. Ch.* etc.
- 29 Fer. 5. *alb.* B. M. V. Reginæ *SS. Omn.* et *Matris pulchræ dilectionis dup.* 2 *Cl.* (31 *Maj. hodie s. hoc an.*) ut in noviss. quater. Oct. Ascens. D. N. J. C. 9 l. ex 3 et com. (1 diei oct. *nil de Dedic. in Diac.*) S. Turibii.—*Cr.* Pf. *Et....festivit.*—Com-

munic. *de Ascens.* (Ex. C.)—Vp. *alb.* seq. com. præ. et oct. *Ascens.* t.

- 30 Fer. 6. S. Ferdinandi Reg. C. *dup.* 1 *Cl.* sine oct. ut *pr. loco* rit. pasch.—nil de fer. 6 Pf. *Ascens.* *Communic. de cni.*—Cum 2 Vp. *Cesset. oct. Dedic.* (et S. Ferdin. in Agr. *Nil de S. Petronill. hoc. an.*)

In Martyrol. lege 1.º loco: *Vigilia Pentec.*

- 31 Sab. (I. P. usq. ad Sab. seq. *inclus.*) *Jejun.* cum *abstin.* à *carnib.*—*Alb.* usq. ad Nonam. Vig. Pent. de eà. *sem.* Omn. ut in Dom. infr. oct. *Ascens.* et *pr. loco.*—sine com. *Crucis.* nec *Preces.*

In Ms. *rub. Gl.*—unic. or. (*imperat. omitt.*) sine *Cr.*—Pf. *Communic.* et *Hanc igitur* *pr.* usq. ad Sab. seq. *inclus.*

In Ms. priv., omiss. *Prophet.* dicit. *In-*troit. *Cum sanctificatus.* ut in fine hujus Ms.

Post Non. extinctis cereis, cantant. *Prophet.*—*Celebr.* et *Mtri.* capiunt paramenta ut ad Ms. *viol.* (*Planet. plic.*)—Ad *Prophet.* non dicit. *Flectamus,* nec respond. *Deo grat.*

*Bened. Font.* fit de præcepto in unaq. *Parœc.* *Accendit.* *Cereus pasch.*—*Celebr.* cum *pluvial. viol.* omn. sine *Manipulo.*—*Littan. duplic. etc. vid. 12 April.*

Ad Ms. dicit *Psal. Judica.*—omitt. *In-*troit.—Ad *Ev.* adhibet. thus. sine *lumin.* etc. (Ex. C.; V. S. P.)

In hac oct. non fit de aliquo sancto licet

sit *Patron.* vel *Titul.*—Vp. *rub.* seq. Ad *Veni Creator,* genuflec.

Fin. *Hym. Deo Patri... Ft Filio qui à mortuis... In sæculorum sæcula...*  
In Martyrol. lege 1.º loco: *Dies Pentecos.*

JUNIUS HABET DIES 30.

- 1 ✠ Dom. Pent. *rub. dup.* 1 *Cl.* cum oct. —*ÿ.* *Pr. Qui sedes.* Ad Tert. *Veni Creator.* per oct.—*Cr.* etc. Cum 2 Vp. (Ex. C. P. et V. S.)

Nihil hoc an. in *civit.* de Ss. Mm. Nereo. etc.—et Extra de S. Ubaldo et de Ss. Mm. Marcellino etc.

In Ms. solem. ad *ÿ.* *Veni Creator.* dum cantat. à Choro Omn. genuflec.—*Celebr.* et *Mtri.* utroq. genu in Altari medio; in privata verò versus libr. et unico genu.

- 2 Fer. 2. (*Ap. Ms. p. pop.*) *rub. dup.* 1 *Cl.* ut heri et *pr. loco.* Cum 2 Vp. (Ex. C. in rel. oct.)
- 3 Fer. 3. (*Ap. Ms. p. pop.*) *dup.* 1 *Cl.* ut heri et *pr. loco.*—Cum 2 Vp.
- 4 Fer. 4. *Temp. jejun. rub.* De oct. *sem.* ut heri et *pr. loco* (*Convent. p. Non.*) 2 or. *Ecclæ. t.* etc.—Cum 2 Vp.
- ¶ In iis Ms. de temp. non genufl. ad ors.
- 5 Fer. 5. (*A. P.*) De oct. *sem.* ut heri et *pr. loco.*—Cum 2 Vp.
- 6 Fer. 6. *Temp. jejun. sem.* ut heri et *pr.*

loco.=(*Convent. p. Non.*)

- 7 Sab. (A. P.) *Temp. jejun. Ordin.* ut heri et *pr. loco* (*Convent. p. Non.*) In Ms. p. Epist. dicit. *Trac.* In fin. *Sequentiæ* omitt. *Allel.* Ad Prophet. (5 *except.*) respond. *Deo gratias*, et dicunt. in Ms. priv.

*Absoluta Ms. Convent. explicit temp. paschale.* Tamen hoc mird. dicit.: *Regina Cæli lætare.*

Vp. *alb.* seq. com. Dom. t. añã. *Loquere.*

- † *Vespertina.* Compl. ut extra temp. pasc. Añã. final. B. M. V. *Salve Regina*, quæ dicit. stando, ut notat. est 4 Januar.

In Martyrol. lege 1.º loco: *Festum Sanctissimæ et individuæ Trinit*

- 8 ✕ Dom. 1. p. Pent. Fest. SSmæ. et Individuæ Trin. *dup. 2 Cl.* 9 l. com. et ult. Ev. Dom.

Ad Pr. 3 Psal. consuet. et Symb. *Quicum.*

Ad Aspersio: *Asperges me* (*vide 13 Apr.*)

In Ms. *Cr. Pf. SSmæ. Trin.* (Ex. C.)

In Vp. com. seq. et Ss. Mm. Primi etc.

- 9 Fer. 2. *alb.* S. Vincent. *Ferrer. C. dup.* (5 *huj.*) L. h. ll. 1 N. fer. 9 l. et com. Ss. Mm.—In Vp. com. seq.

- 10 Fer. 3. *alb.* S. Margaritæ Vid, *sem.*—ll. 1 N. fer. *Suff.* etc. In Ms. 2 or. *A cunctis.* 3 ad *lib.*—Vp. *rub.* seq. com. præ.

- 11 Fer. 4. S. Barnabæ Ap. *dup. maj.*—*Cr.* Pf. Ap.—Vp. *alb.* seq. t.—Fin. Hym. et †. Pr. *Qui natus.*

- 9 Ad Tantum ergo: et ad *O salutaris Hostia*, quæ debent cantari à Choro, et non supleri ab organo genuflex.

- 12 ✕ Fer. 5. SS. Corp. Ch. *dup. 1 Cl.* cum oct. *privileg.*

Regula ad thurific.: Si SS. Sacram. est tantum thurif. thus non benedic. nec dant. oscula: Si est thurificandum simul cum altare. thus benedic. et dantur oscula.

Or. SS. Sacram. sine Dñus. vobiscum. Dic t. *Oremus.* Conclusio: *Qui vivis et regnas in sæcula sæculorum.*

*Nil hoc an. de Ss. Mm. Basilide etc.*

In Ms. *Cr. Pf. Nativ.* t. per oct.

(Hodie Ex. C. P. et V. S. In reliq. oct. Ex C.)—Cum 2 Vp.

- 13 Fer. 6. *alb.* De oct. *sem.* ut heri et *pr. loco.*—In Ms. 2 or. *Concede. 3 Ecclæ.*—Cum 2 Vp.

- 14 Sab. *alb.* De oct. *sem.* ut 13 *huj.* et *pr. loco.*—Vp. *alb.* à Cap. Dom. com. oct. et Ss. Mm. Viti etc.

- 15 ✕ Dom. infr. oct. 2 p. Pent. De eã. *sem.* ut in die et *pr. loco.* com. oct. et Ss. Mm.—Ad Pr. 3 Psal. consuet. t. Ms. sine *Sequent.* *Cr.* etc.—In Vp. *alb.* com. S. Francisci *Regis* ut *simp. C.* et oct.

- 16 Fer. 2. *alb.* De oct. *sem.* ut 13 et *pr. loco.* com. S. Francisci (*sin. ll.*) In Ms. 3 or. *Concede.*—In Vp. com. S. Francisci.

- 17 Fer. 3. *alb.* De oct. *sem.* ut 13 et *pr. loco.*



- 4.<sup>a</sup> or. *Deus omnium fidelium...* pro Aniver. (27) creationis SS. Pii Pap. IX.—In Vp. com. Ss. Mm. Marci etc.
- 18 Fer. 4. *alb.* De oct. *sem.* ut 13 et *pr. loco.* com. Ss. Mm. In Ms. 3 or. *Concede.*—Vp. *alb. dup.* de oct. ut in 1 Vp. *f.* com. Ss. Mm. Gervasii etc.
- 19 Fer. 5. *alb.* Oct. SS. Corp. Ch. *dup.* ut in die et *pr. loco.* com. Ss. Mm.—Vp. seq. t. ex decret. 1856. Fin. Hym. (excep. *pr. Qui natus.*)
- 20 Fer. 6. *alb.* SS. CORD. JESU. *dup.* 2 Cl. H. 9 l. ex 2 et com. in Laud. et t. in Ms. *privat.* S. Silverii P. M.—*γ.* Pr. *Per quem salvati.*—Ms. *pr. Cr. Pf. Nat.* (Ex. C.)—In Vp. com. seq.
- 21 Sab. *alb.* S. Raymundi E. C. *dup.* in Diœc. —ll. 1 N. Sab. rel. de 1 Cñi. Ms. *Statuit.* 2 or. *Deus omnium fidel.* pro Anivers. (27) coronation. SS. Pii Papæ IX.—In. Vp. *alb.* à Cap. seq. com. præ., Dom. 3 p. Pent. añã. *Cognoverunt.* or. *Protector.* quæ invenit. p. Dom. 5 Nov. et S. Paulini E. C. *γ.* *Elegit.*
- \* Agr. *alb.* S. Aloysi Gonzag. C. *dup.* H. (*Cràs. h. s.*) ll. 1 N. et rel. ut *supra.*—In Vp. com. Dom. ut *supra* et S. Paulini E. C.
- 22 ✠ Dom. 3 p. Pent. *alb.* S. Aloysi Gonz. C. *dup.* H. ll. 1 N. 9 l. com. et ult. Ev. Dom. com. S. Paulini.—*Cr. Pf. SS. Trin.* (Ex. C.)—Vp. *alb.* seq. L. h. com. præ. et Dom.

- \* Agr. Dom. etc. *virid.* De ea. *sem. com. S. Paulini Sæff. etc.* 3 or. *A cunctis.*—*Cr. Pf. SS. Trin.*—Vp. *alb. seq. L. h. com. Dom.*  
In Martyrol. lege 1.<sup>o</sup> loco: *Vigilia.*
- 23 Fer. 2. Vig. *sine jejun.* S. Petri Gonzal. C. *dup. maj.* (14 Apr.) ll. 1 N. *Beatus vir.* 9 l. com. et ult. Ev. Vig. (2 Ms.)—Vp. *alb. seq. t.*
- 24 Fer. 3. (✠ *iu Diœc.*) Nativ. S. Joann. Bapt. Patron. Diœc. *dup.* 1 Cl. cum oct. (*Rel. C.*) Ms. *pr.* et *Cr.* in Diœc. per oct. (Ex. C. P. et V. S. Ag. *Ex. C.*)—In Vp. com. seq.
- 25 Fer. 4. *alb.* S. Gulielmi Ab. *dup.* H.—ll. 1 N, fer. com. oct. *Cr.*—Vp. *rub. vid. pr.* à Cap. seq. com. præ. et oct.
- 26 Fer. 5. Ss. Fr. Mm. Joan. et Pauli *dup.* ut *pr. loco.* com. oct. *Cr.*—Vp. *alb.* à Cap. seq. L. h. *O Doctor.* com. præ. et oct.
- 27 Fer. 6. S. Leon. P. C. D. *dup.* (11 Apr.) com. oct. *Cr.*—In Vp. *O Doctor.* com. seq. et oct.  
In Martyrol. lege 1.<sup>o</sup> loco: *Vigilia.*
- 28 Sab. *jejun. cum abstin.* à carnib. *alb.* S. Leon. P. C. *sem.* ll. 1 N. fer. 9 l. com. (1 oct. et ult. Ev. Vig. *Cr.* (2 Ms.)—Vp. *rub.* seq. com. Dom. t. añã. *Prævaluit. γ. Vespertina.*
- 29 ✠ Dom. 4. p. Pent. Ss. Petri et Pauli *dup.* 1 Cl. cum oct.—*nil de S. Joann.*—9 l. com. et ult. Ev. Dom.—*Cr. Pf. Ap.* per

- oct. (Ex. C. P. et V. S.)—Vp. ut *pr. loco*.  
com. Dom.
- 30 Fer. 2. *rub.* Commem. S. Pauli Ap. *dup.*  
ut *pr. loco*. Com. S. Petri et oct. S. Joan.  
*Cr.* etc.—Vp. *alb.* à Cap. seq. ut in 1 Vp.  
*f.* com. præ. añã. *Petrus Apost. †. Constitues.*

## JULIUS HABET DIES 31.

- 1 Fer. 3. *alb.* Oct. S. Joann. Bap. *dnp.* ll.  
1 N. fer.—In 2.<sup>o</sup> de oct. In 3.<sup>o</sup> Homil. S.  
Ambrosii: *Joannes est.* ex 2 die vel etc.  
com. oct. *Gloriosi †. In omnem.* or. *Deus*  
*qui hodiernam.* *Cr.* etc.—Vp. *alb.* seq. com.  
præ. t.—Fin. Hym. et †. Pr. *Quinatus.*
- 2 Fer. 4. Visit. B. M. V. *dup.* 2 Cl. 9 l. et  
com. in Laud. et t. in *Ms. privat.* Ss. Mm.  
Processi etc.—nil de oct. Ap.—*Cr.* Pf.  
*Et. visitatione.* (Ex. C.)—In Vp. com. seq.
- 3 Fer. 5. *ub.* S. Hermenegil. Reg. M. *dup.*  
(13 Apr.) rit. *non pasch.*—Hym. ad Mat.  
*Regali.*—Ad Laud. *Nullis.* ll. 1 N. fer.—  
In 3.<sup>o</sup> *Si quis venit.* com. oct. *Cr.* etc.—  
Vp. *rub.* à Cap. seq. com. præ. et oct.
- 4 Fer. 6. Ss. Mm. Engratiæ etc. *dup.* H.  
(16 Apr.) ll. 1 N. fer. In 3.<sup>o</sup> *Cum audieritis.*  
com. oct. *Cr.* etc.—Vp. *alb.* à Cap.  
seq. com. præ. et oct.  
*In Martyrol. lege Addition.* ut in calce-  
hujus annuarii.

- 5 Sab. S. Michael. à *Stis.* C. *dup.* H. ll. 1  
N. fer. *Off. de noviss. quater.* com. oct. *Cr.*  
—Vp. *rub.* seq. com. Diei oct. Ss. Ap.  
añã. *Petrus †. Constitues.* or. pr. et Dom. 5  
p. Pent. añã. *Montes Gelboe.*—or. *Deus qui.*
- 6 ✠ Dom. 5. p. Pent. 1 Julii et oct. Ss.  
Ap. *quæ hoc an. simplif.*—Fest. Precioss.  
Sang. D. N. J. C. *dup.* 2 Cl. H.—9 l.  
com. (1 Oct.) et ult. Ev. Dom.—†. Pr.  
*Qui tuo nos,* Ms. pr. *Cr.* Pf. *Crucis.* (Ex.  
C.)—In Vp. com. seq., diei oct. et Dom.
- 7 Fer. 2. *rub.* S. Firmini E. M. *dup.* H. ll.  
1 N. Dom. præ.—Vp. *alb.* seq. com. præ.
- 8 Fer. 3. S. Elisabeth. Reg. Portug. Vid.  
*dup.* 2 Cl. sin oct. (*Agr. cum oct.*) (Ex. C.)  
—In Vp. com. seq.
- 9 Fer. 4. *alb.* B. Mæ. Annæ à Jesu V. *dnp.*  
(17 Apr.) ll. 1 N. fer. 1 rj. *Veni electa.*  
(*Agr. com. oct. etc.*)—In Vp. com. seq.
- 10 Fer. 5. *rub.* Ss. 7 Fr. Mm. *sem.* ll. 1 N.  
fer. 8 rj. *Hæc est. Suff.* etc. Ms. pr. 2 or.  
*A cunctis.* 3 ad lib.—Vp. *alb.* seq. L. h.  
com. præ. et S. Pii P. M.
- \* *AGR. sin. Suff. etc. et in Ms. 3 or. Conced.*
- 11 Fer. 6. S. Turibii Asturic. E. C. *dup.* H.  
(18 Apr.) ll. 1 N. fer. 9 l. et com. S. Pii.  
—Vp. *alb.* à Cap. seq. com. præ. et Ss.  
Mm. Naboris. etc.
- 12 Sab. S. Joan. *Gualbert.* Ab. *dup.* ll. 1 N.  
Sab. com. Ss. Mm.—In Vp. com. Dom.  
*Obsecro Dñe. †. Vespertina.* or. *Deus virtut.*

- tum. et S. Anaclet. P. M. ut *simp.*
- 13 ✠ Dom. 6. p. Pent. *virid.* De eâ. *sem.* 9 l. et com. S. Anaclet. *Suff.* etc. 3 or. *A cunctis.* Cr. Pf. *SS. Trin.* (Ex. C.) Vp. *alb.* seq. *O Doctor.* com. Dom. et S. Anaclet.
- \* Agr. *alb. sin. Suff. etc.* In *Ms.* 2 or. S. *Anaclet.* 3 oct.
- 14 Fer. 2. S. Bonavent. E. C. D. *dup.* 8 R. In *medio.*—Cr.—In Vp. *O Doctor.* com. seq.
- \* Agr. Vp. *alb. à Cap. seq. ut in 1 Vp. f. com. præ. O Doctor.*
- 15 Fer. 3. *alb.* S. Henrici C. *sem.* L. h. ll. 1 N. fer. *Suff.* etc. 2 or. *A cunctis.* 3 ad lib. —Vp. *rub.* seq. com. præ.
- \* Agr. *Oct. S. Elisabeth. Vid. dup. ll. 1 N. fer. Vp. ut supra.*
- 16 Fer. 4. Triumphi SS. Crucis *dup. maj.* —Cr. Pf. *Crucis.*—In Vp. com. seq.
- 17 Fer. 5. *alb.* S. Alexis C. *sem.* ll. 1 N. fer.—2 or. *A cunctis.* 3 ad lib.—Vp. *alb.* seq. L. h. in or. omitt. *ejusdem.* com. præ. et Ss. Mm. *Symphorosæ* etc.
- \* Agr. Vp. *alb.* seq. com. præ. et Ss. Mm. *Symphorosæ.*—Fin. Hym. et *ÿ.* Pr. *Qui natus.*
- 18 Fer. 6. S. Camilli de Lell. C. *dup. H.* (15 *huj. h. s.*) ll. 1 N. fer. 9 l. ex 2 et com. Ss. Mm.—Vp. *alb.* à Cap. seq. *aña. Prudentes. ÿ. Adducentur.* com. præ.
- \* Agr. B. M. V. de Mont. Carmel. *dup. maj.* 9 l. ex 2 et com. Ss. Mm.—Cr. Pf.

- Et... Commemor.*—In Vp. com. seq. *aña. et ÿ. ut supra.*
- 19 Sab. *rub.* Ss. Sor. VV. et Mm. *Justæ* etc. *dup. H.* ll. 1 N. fer. (Agr. *Hym. Vp. et Mat uniant*)—Vp. *rub.* seq. com. præ. *aña. et ÿ. ut heri.* Dom. 7 p. Pent. *aña. Unæerunt.* or. *Deus cujus.... t.*
- 20 ✠ Dom. 7. p. Pent. S. Liberatæ V. M. *dup. 2 Cl.* 9 l. com. et ult' Ev. Dom. et com. in Laud. et *t. in Ms. prio. S. Margaritæ. V. ÿ. Specie.*—Cr. Pf. *SSæ. Trin.* (Ex. C.)—In Vp. com. seq., Dom. et S. Praxed. V.—A Compl. fin. Hym. et *ÿ.* Pr. *Qui natus.*
- 21 Fer. 2. *alb.* B. M. V. de Mont. Carmel. *dup. maj.* (16 *huj. h. s.*) 9 l. et com. S. Praxed. *ÿ. Specie.*—Cr. Pf. *Et. Commem.*—In Vp. com. seq.
- \* Agr. *alb. S. Camilli de Lell. C. dup. H.* (15 *huj. h. s.*) ll. 1 N. Dom. præ.—Vp. *alb.* à Cap. seq. *Hym. Pater superni. com. præ.*
- 22 Fer. 3. *alb.* S. Mæ. Magdalenè *Penit. dup.*—Ad Mat. omitt. Hym. *Maria castis. dic. Pater superni.* (Agr. *Maria castis.*)—Cr.—Vp. *alb.* à Cap. seq. com. præ. *aña. et ÿ. pr.*
- 23 Fer. 4. S. Liborii E. C. *dup. H.* ll. 1 N. Dom. præ. (Agr. *fer. occ.*)—In 3.° *Vigilate.*—Ms. *Sacerdotes tui.*—Vp. *alb.* à Cap. seq. com. præ. et S. *Christinæ V.*  
In Martyrol. lege 1.° loco: *Vigilia.*

- 24 Fer. 5. Vig. *cum jejun.* S. Vincent. à Paulo C. *dup.* (19 *huj. h. s.*) ll. 1 N. fer. 9 l. com. et ult. Ev. Vig. com. S. V. (2 Ms.)—Vp. *rub.* seq t.
- 25 Fer. 6. ✠ S. Jacobi Ap. Patron. Hispan. *dup.* 1 Cl. cum oct.—Ms. *Ponam. Cr.* Pf. Ap. per oct. (Ex. C. P. et V. S.)—In Vp. com. seq. or. conclud.: *Per eundem.*
- 26 Sab. (*Ap. Ms. p. pop.*) *alb.* S. Annæ Matr. B. M. V. *dup. maj.* com. oct. *Cr.*—In Vp. com. Dom. 8 p. Pent. añã. *Exaudi.* or. *Largire nobis.* et S. Pantaleon. M. ut *Simp.*
- 27 ✠ Dom. 8. p. Pent. *rub.* De eã. *sem.* 9 l. ex 3 et com. S. M. et oct.—Ad Pr. 5 Psal. *Cr.* Pf. Ap. (Ex. C.) In Vp. *sem.* com. seq., S. Pantal. et oct.
- 28 Fer. 2. *rub.* Ss. Mm. Nazarii etc. *sem.* ll. 1 N. fer. com. oct.—3 or. *Concede. Cr.* etc.—Vp. *alb. sem.* à Cap. seq. com. præ., oct. et Ss. Mm. Felicis etc.
- 29 Fer. 3. S. Marthæ V. *sem.* ll. 1 N. fer. com. oct. et Ss. Mm.—Vp. *alb.* seq. L. h. com. præ., oct. et Ss. Mm. Abdon etc.
- 30 Fer. 4. S. Hieronymi Æmil. C. *dup. H.* (20 *huj. h. s.*) 9 l. et com. (1 Oct.) Ss. Mm.—*Cr.* etc. Vp. *alb.* seq. com. præ.
- 31 Fer. 5. S. Ignatii Loyol. *dup.* 2 Cl.—ll. 1 N. *Justus.*—omitt. com. oct.—*Cr.* Pf. Ap.—In Vp. com. seq. ut in 1 Vp. *fest.* et Ss. Mm. Machab.

- 1 Fer. 6. *rub.* Oct. S. Jacobi Ap. *dup. H.* ll. 1 N. fer. 9 l. et com Ss. Mm.—*Cr.* etc.—Vp. *alb.* à Cap. seq. *O Doctor.* com. præ. et S. Steph. P. M.
- \* Agr. Vp. *alb. seq. com. S. Pauli Ap. et præ.*  
In Martyrol. post verba: *Sanctorum festis,* lege *Addition.* ut in calec. etc.
- 2 Sab. S. Alphons, Mæ. de Ligorio E. C. D. *dup. H.*—ll. 1 N. *Sapientiam.*—Ad 6 l. lege *Addition.*—8 rj. *In medio.*—Ms. pr. *Cr.*—In Vp. *O Doctor.* com. Dom. 1 Aug. añã. *Sapientia* or. Dom. 9 *Pateant aures.* et Invent. Corp. S. Steph. Protom. ut *pr. loco. Simp.* hoc an.
- \* Agr. *alb. S. Petri ad Vincul. dup. maj.* (*heri. h. s.*) com. S. Pauli.—*Cr. Pf. Ap.*—In Vp. com. S. Pauli, Dom. ut *supra* et S. Steph. ut *supra.*
- 3 ✠ Dom. 9. p. Pent. *virid.* de ea. *sem.* ll. de Dom. 1 Aug. 9 l. ex 2 et com. S. Steph. *Suff.* etc. 3 or. *A cunctis.*—*Cr.* Pf. *SS. Trinit.* (Ex. C.)—Vp. *alb.* seq. t.
- 4 Fer. 2. S. Dominici C. *dup.* 2 Cl. ll. 1 N. *Justus.* (Ex. C.)—In Vp. com. seq.—A Compl. fin. Hym. et y. Pr. *Qui natus.*
- 5 Fer. 3 *alb.* Dedic. B. M. V. *ad Nives. dup. maj.*—*Cr.* Pf. *Et...festivit.*—Vp. *alb.* seq. com. præ. et Ss. Mm. Xisti etc.—Fin. Hym. *Qui te revelas...*

- 6 Fer. 4. Transfig. D. N. J. C. *dup. maj.* 9 l. et com. Ss. Mm.—*ŷ. Pr. Qui apparuisti hodie*—*Cr. Pf. Nativ.*—In Vp. com. seq. *añā. pr.* et S. Donati E. M.
- 7 Fer. 5. *alb.* S. Cajetani C. *dup.* ll. 1 N. fer. 9 l. et com. S. Donati.—In Vp. *añā. pr.* com. seq.
- 8 Fer. 6. *rub.* Ss. Mm. Ciriaci etc. *sem.* ll. 1 N. fer. *Suff.* etc.—2 or. *A cunctis.* 3 ad *lib.*—Vp. *rub.* seq. t.  
In Martyrol. lege 1.º loco: *Vigilia.*
- 9 Sab. Vig. sin jejun. Ss. Fr. Mm. Justi etc. *dup.* 2 *Cl. H.* 9 l. com. et ult. Ev. Vig. com. in Laud. et t. in *Ms. priv.* S. Romani M. (2 Ms.) (Ex. C.)—Vp. *rub.* seq. com. *præ.* et Dom. *añā. Ego in altissimis:* or. Dom. 10 p. Pent. *Deus, qui omnipot.*
- 10 ✕ Dom. 10 p. Pent. 2 Aug. S. Laurentii Levit. M. *dup.* 2 *Cl.* cum oct. 9 l. com. et ult. Ev. Dom. 10 —*Cr. Pf. SS. Trin.* (Ex. C.)—In Vp. com. S. Petri, S. Pauli, Dom. et Ss. Mm. Tiburtii etc.
- \* AGR. In Vp. com. seq. Dom. et Ss. Mm. Tiburtii etc.
- 11 Fer. 2. *alb.* S. Petri ad Vincul. *dup. maj.* (1 *huj. h. s.*) 9 l. et com. (S. Pauli et oct. cum *Cr.* in Ecclæ. in quib. S. Laurent. es Titul. vel Patron. per oct.) Ss. Mm.—*Cr. Pf. Ap.*—In Vp. com. S. Pauli, seq. et oct.
- \* AGR. *rub. Sr Apollinar. E. M. dup.* (23 *Jul. h. s.*) ll. 1 N. Dom. *præ.* 9 l. et com.

- (1 oct. ut supra) Ss. Mm.—Vp. *alb.* à Cap. seq. com. *præ.* et oct.
- 12 Fer. 3. *alb.* S. Claræ V. *dup.* ll. 1 N. Dom. *præ.* (*Agr. fer.*) 1 *ŷ.* *Veni electa.* com. oct.—Vp. *rub.* à Cap. seq. com. *præ.*, oct. et Ss. Mm. Hippolithi etc.
- 13 Fer. 4. S. Apollinaris E. M. *dup.* (23 *Jul. h. s.*) ll. 1 N. fer. 9 l. et com. (1 oct.) Ss. Mm.—Vp. *rub.* à Cap. seq. com. *præ.*, oct. et S. Eusebii C.
- \* *Agr. rub. S. Felicis Afric. M. dup. H.* (1 *huj. h. s.*) ll. 1 N. *fer. rel. ut supra.*—In Vp. com. seq. et oct.  
In Martyrol. lege 1.º loco: *Vigilia.*
- 14 Fer. 5. Vig. jejun. cum abst. à carnib. S. Felicis Afric. M. *dup.* H. (1 *huj. h. s.*) ll. 1 N. fer. 9 l. com. (1 Oct.) et ult. Ev. Vig. et S. Eusebii (2 Ms.—Vp. *alb.* seq. t.—Fin. Hym. et *ŷ. Pr. Qui natus.*
- \* AGR. *alb. S. Henrici C. sem.* (15 *Jul. h. s.*) L. h. ll. 1 N. *fer. 9 l. etc. ut supra.* 3 or. *Concede. etc.*—Vp. ut supra.
- 15 Fer. 6. ✕ Assumpt. B. M. V. Tit. Ecclæ. Cathd. Ilerd. *dup.* 1 *Cl.* cum oct.—*omitt.* com. oct. S. Laurent.—(Rel. C.)—*Cr. Pf. Et... Assumpt.* (Ex. C. P. et V. S.)—In Vp. com. seq.
- 16 Sab. *alb.* S. Hyacinthi C. *dup.* L. h. ll. 1 N. Sab. com. octar. (1 *Assumpt.*) *Cr.* etc.—Vp. *rub.* à Cap. seq. ut in 1 Vp. *f.* or. *pr.* com. *præ.* et Dom. 3 Aug. *añā. Omnis*

- sapientia*. or. Dom. 11 p. Pent. *Omnipotens*. et oct. Assumpt.
- 17 ✕ Dom. 11. p. Pent. 3 Aug. infr. oct. Assumpt. Oct. S. Laurent. *Levit. M. dup.* =ll. 1 N. de Dom. 3 Aug. 9 I. com. et ult. Ev. Dom. 11 com. oct. =Cr. etc. =Vp. *alb.* seq. com. præ. Dom., oct. et S. Agapiti M.
- \* AGR. *Vp. alb. seq. O Doctor. com. præ., Dom., oct. et S. Agapit. M.*
- 18 Fer. 2. S. Joachini Patr. B. M. V. *dup. maj. (heri.)* 9 l. et com. (1 Oct.) S. M. — Cr. etc. — In Vp. com. seq. et oct.
- \* AGR. *S. Alphons. Mæ. de Ligor. E. C. D. ll. 1 N. Sapientiam. Ad 6 l. lege Addition. 8 R. In medio 9 l. et com. (1 Oct.) S. M. Cr. etc. — Vp. rub. à Cap. seq. com. præ. O Doctor. et oct.*
- 19 Fer. 3. *rub.* S. Magini M. *dup. H. ll. 1 N. fer. reliq. de 2.º cñi.* — Ms. *Lætabitur.* Ev. de Ms. *Sacerdot. Dei.* com. oct. — Cr. etc. =Vp. *alb.* à Cap. seq. *O Doctor.* or. *Deus qui populo.* com. præ. et oct.
- 20 Fer. 4. S. Bernardi Ab. *dup. ll. 1 N. fer. In 6 l. lege Addition.* — 8 R. *In medio* — Epist. Justus cor. com. oct. Cr. etc. — Vp. *alb.* à Cap. seq. in or. omitt. *ejusdem.* com. præ. *O Doctor.* et oct.
- 21 Fer. 5. S. Joan. Franciscæ Fremiot. Vid. *dup. H. ll. 1 N. fer. com. oct. Cr. etc.* — Vp. *alb.* seq. ut in 1 Vp. *f.* com. præ. et Ss. Mm. Timothæi etc.

- 22 Fer. 6. Oct. Assumpt. B. M. V. *dup. 9 l.* et com. Ss. Mm. *Cr.* etc. In Vp. com. seq. In Martyrol. lege 1.º loco: *Vigilia.*
- 23 Sab. Vig. *sin. jejun. alb.* S. Philippi *Benitii C. dup. H. ll. 1 N. Sab. 9 l. com. et ult. Ev. Vig. (2 Ms.)* — Vp. *rub.* seq. com. præ., et Dom. 4 Aug. *Sapientia.* or. Dom. 12 post Pent. *Omnipotens.*
- 24 ✕ Dom. 12 p. Pent. 4 Aug. S. Bartholomæi Ap. *dup. 2 Cl. 9 l. com. et ult. Ev. Dom. 12. Cr. Pf. Ap. (Ex. C.)* — In Vp. com. seq. et Dom.
- 25 Fer. 2. *alb.* S. Ludovici Reg. C. *dup. ll. 1 N. Dom. præ. =Vp. alb. seq. com. præ.* et S. Zephirini P. M. — Fin. Hym. et y. Pr. *Qui natus.*
- 26 Fer. 3. Puriss. Cord. B. M. V. *dup. maj. H. (Dom. p. oct. Assumpt.)* Off. et Ms. de *noviss. Quater. 9 l. et com. S. P. M. =Cr. Pf. Et... festivit.* — Vp. *alb.* seq. com. præ. t.
- \* AGR. *alb. S. Joachim Patr. B. M. V. C. dup. maj. (Dom. infr. oct. Assumpt. vel 20 Mart.) ll. 1 N. Beatus vir. 9 l. et com. S. P. M. — sine Cr. — Vp. alb. seq. com. præ. t.*
- 27 Fer. 4 S. Joseph. à Calasanz C. *dup. 2 Cl* — ll. 1 N. *Beatus vir. 9 l. ex 3 et com. in Laud. et t. in Ms. privat. S. Theresiæ 2.º* — In Vp. com. seq. *O Doctor.* et S. Hermet. M.
- \* AGR. *omitt. ll. et com. S. Theresiæ 2.º*
- 28 Fer. 5. (*Ap. Ms. p. pop.*) S. Augustini E.

- C. D. *dup.* com. S. Hermet.—*Cr.*—*Vp. rub.* seq. com. præ. *O Doctor.* et S. Sabinæ añã. *Simile.*
- 29 Fer. 6. Decollat. S. Joan. Bap. *dup. maj.* 9 l. et com. S. Sabinæ añã. *date.*—In *Vp.* com. seq. et Ss. Mm. Felicis etc.
- 30 Sab. S. Rosæ *Liman.* V. *dup.* ll. 1 N. Sab. 1 R. *Veni electa.* 9 l. et com. Ss. Mm.—*Vp. alb.* à Cap. seq. L. h. in or. omitt. *Nonnat.* com. præ., et Dom. 1 Sept. *Cum audisset.* or. Dom. 13 p. Pent. *Omnipotens.*
- 31 ✕ Dom. 13 p. Pent. 1 Sept. S. Raymundi *Nonnat.* C. *dup.* ll. 1 N. Dom. 1 Sept. 9 l. com. et ult. Ev. Dom. 13 (Ex. C.) *Vp. alb.* à Cap. seq. L. h. com. præ., Dom. S. Ægidii Ab. *ÿ. Os justi.* et Ss. 12 Frat. Mm.

## SEPTEMBER HABET DIES 30.

- 1 Fer. 2. *alb.* S. Licerii E. C. *dup.* (27 Aug. h. s.) ll. 1 N. fer.—In 2.° N. de 2.° loco.—In 3.° *Sint lumbi.* R/R. de cñi. C. P.—9 l. et com. S. Ægidii *ÿ. Amavit* et Ss. Mm.—*Ms. Sacerdotes Dei.* Epist. de *Ms. Statuit.* Ev. *ut supra.*—*Vp. alb.* à Cap. seq. com. præ.
- \* AGR. *alb. S. Theresiæ* 2.° V. *dup.* (27 Aug. h. s.) *H. Hym. pr.* 1 R. *Veni electa.* ll. 1 N. fer. 9 l. etc. *ut supra.*
- 2 Fer. 3. S. Antonini M. *dup.* H. ll. 1 N. fer. *Ms. In virtute.*—In *Vp.* com. seq.

- 3 Fer. 4. *alb.* S. Steph. Reg. C. *sem.* L. h. ll. 1 N. fer. *Suff.* etc.—In *Ms.* 2 or. *A cunctis.* 3 ad *lib.*—*Vp. alb. sem.* à Cap. seq. com. præ. *Suff.* etc.
- 4 Fer. 5. S. Rosaliæ V. *sem.* H. ll. 1 N. fer. *Suff.* etc. In *Ms.* ors. *ut heri.*—*Vp. alb. sem.* à Cap. seq. L. h. com. præ. et *Commem.* S. Juliani E. C. *ut simp. añã.* et *ÿ.* de *Laud. Suff.* etc.
- \* AGR. *Vp. alb. seq. L. h. com. præ.*
- 5 Fer. 6. S. Laurent. *Justin.* E. C. *sem.* ll. 1 N. fer. 9 l. ex 3 et com. *Commem.* S. Julian. *añã.* et *ÿ.* de 1 *Vp. Suff.* etc. 3 or. *A cunct.*—*Vp. alb. seq. com. præ.* et *Commem.* S. Julian. *añã.* de *Laud. ÿ. Amavit.*
- \* AGR. *alb. Commem. S. Julicni E. C. dup.* H. ll. 1 N. fer. *In Vp. com. seq.*
- 6 Sab. S. Monicæ Vid. *dup.* (4 *Maj.*) ll. 1 N. Sab.—In *Vp.* com. Dom. 2 Sept. *añã.* *In omnibus.* or. Dom. 14 p. Pent. *Custodi.*
- \* AGR. *alb. S. Laurent. Iustin. E. C. sem.* (*heri h. s.*) L. h. ll. 1 N. fer. *Suff.* etc. 2 or. *A cunctis.* 3 ad *lib.*—*Vp. virid.* à Cap. Dom. 2 Sept. etc. *ut supra com. præ.*
- 7 ✕ Dom. 14 p. Pent. 2 Sept. *virid.* de ea. *sem. Suff.* etc. 2 or. *A cunctis.* 3 ad *lib.* *Cr. Pf. SS. Trin.* (Ex. C.)—*Vp. alb. seq. t.*—*Fin. Hym. et ÿ. Pr. Qui natus.*
- 8 Fer. 2. ✕ *Nativit. B. M. V. dup.* 2 Cl. cum. oct.—9 l. et com. in *Laud.* et t. *iu Ms. priv.* S. Adriani M. (*Rel. C.*) *Cr. Pf.*

- Et te in nativitate*. per oct. (Ex. C.)—In Vp. com. seq. añã. *Istorum. y. Letamini*. or. pr. et omn. *ritu non pasch.* et S. Gorgo. M.
- \* AGR. cum 2 Vp. et com. S. Gorgonii M.
- 9 Fer. 3. rub. Ss. 7 Ep. et Mm. Torquati. etc. *dup. H.* (15 Maj. s. 22 ejusd.) ll. 1 N. fer.—In 2.º ut in festo S. Torquati.—In 3.º *Cum audieritis*. Añã. ad Bened. *Vestri capilli y. Exultent*. 9 l. et com. (1 Oct.) S. Gorgonii.—*Ms. pr. Sacerd. Dei*. Epist. Grad. et Ev. de Ms. *Intret*.—*Cr.* etc.—Vp. *alb.* à Cap. seq. com. præ. añã. *Gaudent. y. Exultabunt*, et oct.
- \* AGR. *alb. SS. Cord. B. M. V. dup. maj. H.* (Dom. p. oct. *Assumpt.*)—*omitt. com. oct.*—8 l. *dividat. ab astenico pro 9 l. Cr. Pf. Et... festivit.*—In Vp. com. seq.
- 10 Fer. 4. *alb.* S. Nicolai Tolent. C. *dup. H.* ll. 1 N. fer. com. oct. *Cr.* etc.—Vp. *alb.* à Cap. seq. L. h. com. præ., oct. et Ss. Mm. Prothi etc.
- 11 Fer. 5. S. Peregrini C. *dup. H.* (1 Jun.) ll. 1 N. fer. 9 l. et com. (1 Oct.) Ss. Mm. —*Cr.* etc.—Vp. *alb.* à Cap. seq. L. h. com. præ. et oct.
- \* AGR. *alb. S. Monicæ Vid. dup.* (4 huj.) ll. 1 N. fer. 9 l. et com. (1 Oct.) Ss. Mm. *Cr. etc.*—Vp. *rub.* à Cap. seq. com. præ. et oct.
- 12 Fer. 6. S. Francisci Caracciol. C. *dup. H.* (in civit. 4, extra 5 Jun.) ll. 1 N. fer. com. oct. Ms. pr. *Factum. Cr.* etc.—Vp. *alb.* à

- Cap. seq. L. h. com. præ. et oct.
- \* AGR. S. Torquati E. M. *dup. H.* (15 Maj. s. 22 ejusd.) ll. 1 N. fer. com. oct. *Cr.* etc.—Vp. *ut supra.*
- 13 Sab. S. Norberti E. C. *dup.* (6 Jun.) ll. 1 N. Sab com. oct.—*Cr.* etc.—Vp. *rub.* seq. com. præ., Dom. 3 Sept. *Ne reminiscaris.* or. Dom. 15 p. Pent. *Ecclesiam.* et oct.—Fin. Hym. et y. Pr. *Qui natus.*
- \* AGR. *alb. S. Angelæ Merici V. dup. H.* (31 Maj. s. 3 Jun.) ll. 1 N. et rel. *ut supra.*
- 14 ~~X~~ Dom. 15 p. Pent. 3 Septembr. Exalt. *SSæ. Crucis. dup. maj.* 9 l. com. et ult. Ev. Dom. 15 com. oct.—*Cr.* Pf. *Crucis.* (Ex. C.)—In Vp. com. seq. ut in 1 Vp. f. Dom. et S. Nicomed. M.
- 15 Fer. 2. *alb.* Oct. Nat. B. M. V. *dup.* 9 l. et com. S. M. *Cr.* etc.—In Vp. com. seq. et Ss. Mm. Euphemie etc. añã. *Gaudent. y. Exultabunt.*
- 16 Fer. 3. Ss. Mm. Cornelii etc. *rub, sem.* ll. 1 N. Dom. præ. 9 l. et com. Ss. Mm. añã. *Istorum. y. Letamini. Suff.* et. 3 or. *A cunctis.*—Vp. *rub.* seq. com. præ.
- 17 Fer. 4. *Temp. jejun.* (I. P.) S. Petri de Arbués M. *dup. H.* ll. 1. N. *Fratres.* rel. ut in *novis. Quater.* 9 l. com. et ult. Ev. fer. añã. et or. pr. y. *Repleti.* (2 Ms.)—Vp. *alb.* à Cap. seq. L. h. com. præ.
- 18 Fer. 5. S. Thomæ à Villanov. E. C. *dup.* (hodie vel 22 huj.) ll. 1 N. fer.—Vp. *rub.*



- à Cap. seq. com. præ.
- 19 Fer. 6. *Temp. jejun.* (I. P.) Ss. Mm. Januarii etc. *dup.* ll. 1 N. *Fratres* 9 l. com. et ult. Ev. fer. *aña. et or. pr. y. Replet.* Ms. *Salus.* (2 M.)—Vp. *rub.* à Cap. seq. com. præ.
- In Martyrol. lege 1.º loco: *Vigilia.*
- 20 Sab. *Temp. jejun. Ordin.* (I. P.) Vig. *de qua t. com. in Ms.*—Ss. Mm. Eustachii etc. *dup.* ll. 1 N. *Fratres* 9 l. com. et ult. Ev. Sab. *aña. et or. pr. y. Repleti.* In Ms. 3 or. Vigil. (2 Ms.)—Vp. *rub.* seq. com. præ. et Dom. 4 Sept. *Adonai* or. Dom. 16 p. Pent. *Tua nos.*
- 21 ☩ Dom. 16 p. Pent. 4 Sept. S. Matthæi Ap. *dup.* 2 Cl. ex 8 et 9 *ll. fit una.* 9 l. com. et ult. Ev. Dom. 16.—Cr. Pf. Ap. (Ex. C.)—In Vp. com. seq. (vid. pr.), Dom. et Ss. Mm. Mauritii etc.
- 22 Fer. 2. *alb.* Sacror. Stigm. S. Francisci C. (17 *huj. h. s.*) *dup.* 9 l. et com. Ss. Mm.—Vp. *rub.* seq. t.
- 23 Fer. 3. (*Ap. Ms. p. pop. in Cathal. t.*) S. Theclæ. V. *Protom. et Patron. Prov. Tarrac.* *dup.* 1 Cl. cum oct. Cr. per oct. (Ex. C. P. et V. S.—In Vp. com. seq. *aña. Succurre.* et in fin. dic. *Descensionem* Fin. Hym. et y. Pr. *Qui natus.*
- 24 Fer. 4. *alb.* B. M. V. de Mercede *dup. maj.* Ad 7 R. dic: *Descension.* com. oct. y. *Speeie.*—Ms. ut à Purific. ad Adv. 1

- or. pr. Cr. Pf. Et... In Descensione.* In Vp. com. seq. *aña. prop.* et oct.
- 25 Fer. 5. *alb.* B. Mæ. de *Cervelló V. dup.* H. ll. 1 N. Dom. præ. 1 R. *Veni electa.* com. oct. y. *Speeie* et Ss. Mm. Cypriani etc.
- 26 Fer. 6. S. Joseph. à *Cupertino C. dup. H.* (18 *huj. h. s.*) ut *pr. loco.* 9 l. ex 2 et com. (1 Oct.) Ss. Mm.—In Vp. com. seq. et oct.
- 27 Sab. *rub.* Ss. Mm. Cosmæ etc. *sem.* ll. 1 N. Dom. 5 Sept. *Incipit. Lib. Ester.* 8 R. *Hæc est.* com. oct. 3 or. *Cencede Cr.*—Vp. *alb.* seq. com. Dom. 1 Octbr. *aña. Adaperiat.* or. Dom. 17 p. Pent. *Da, quæsumus.* præ. et oct.
- 28 ☩ Dom. 17 p. Pent. 1 Octbr. Sept. Dolor. B. M. V. *dup. maj. H.* (Dom. 3 Sept.) 9 l. com. et ult. Ev. Dom. 17, com. oct.—y. Pr. *Qui passus est propter nostram salutem.* Ms. pr. cum *Sequent.* et in fin. *Allel. Cr. Pf. Et... transfæ.* (Ex. C.)—Vp. *alb.* seq. com. præ. t.
- 29 Fer. 2. (*Ap. Ms. p. pop.*) Dedic. S. Michael. Archg. *Universal. Eccle. Prtron. dup.* 2 Cl. 8 bño. *Quorum.*—nil de oct.—Cr. (Ex. C.)—In Vp. com. seq. ut in 1 *Vp. f.*
- 30 Fer. 3. *alb.* Oct. S. Theclæ V. *Protom. dup.* ll. 1 N. Dom. præ. Cr.—Vp. *alb.* seq. com. præ. t.—Hym. ad Vp. *Tibi Christe,* ut in fest. S. Raphael. 24 Octbr. mutata secunda Strophæ in sequent. (*S. R. C.* 11 Aug. 1860.)

Collaudamus venerantes,  
Omnes cœli principes,  
Sed præcipuè Custodem,  
Hujus regni et populi,  
Qui te jubente à malis,  
Nos tuetur omnibus.

## OCTOBER HABET DIES 31.

- 1 Fer. 4. *alb.* S. Angel. Reg. Custod. *dup.*  
2 *Cl. H. sin. oct.* (*Agr. cum oct. et Cr. per oct.*)=Ad Mat. Hym. *Tibi Christe.*—8 R.  
*Cujus.* 9 l. et com. in Laud. et t. in *Ms. priv.* S. Remigii E. C.—Ad Laud. Hym. *Æterne Rector.*=Ms. ut 2 huj. 1 *or. pr. Secret. et Postc.* in singul. *Cr.*—Ad Vp. Hym. ut in 1 *Vp. com. seq.*
- 2 Fer. 5. *alb.* Ss Angelor. Custod. *dup.* ut *pr. loco.*—*Cr.*—In Vp. com. seq. *O Doctor.*
- 3 Fer. 6. *alb.* S. Hieronymi C. D. *dup.* (30 *Sept. h. s.*)—*Cr.*—Vp. *alb.* à Cap. seq. com. *præ. O Doctor.*
- 4 Sab. S. Francisci de Assis C. *dup.* ut *pr. loco.*—Vp. *alb. in Cathdr.* seq. com. *præ.* et Dom. 2 Octbr. añâ. *Refulsit. y. Vespertina.* or. Dom. 18 p. Pent. *Dirigat. t.*  
*Extra et Agr. Vp. alb. seq. com. præ.* (et *Agr. com. S. Froylani Ep. C. ut simpl.*) Dom. ut *supra.* et Ss. Mm. Placidi etc.—Fn. Hym. et *y. Pr. Qui natus.*
- 5 ✠ Dom. 18 p. Pent. 2 Oct. 1 in Mense. S. Froylani Ep. C. in *Cathd. dup.* 2 *Cl. H.*

11. 1 N. *Fidelis.* 9 l. com. et ult. Ev. Dom. 18 et com. in Laud. et t. in *Ms. priv.* Ss. Mm. Placidi etc. *Cr. Pf. SS. Trin.* (Ex. C.)—In Vp. com. seq. et Dom.  
*Extra et Agr. alb. SS. Rosarii B. M. V. dup. maj.* 9 l. com. (*Agr. S. Froylani sin. ll.*) et ult. Ev. Dom. 18 et Ss. Mm.—*Cr. Pf. Et... Solemnitate.* (Ex. C.)—In Vp. com. seq. (*Agr. S. Froylani*) et Dom.
- 6 Fer. 2, *alb.* S. Brunon. C. *dup.* 11. 1 N. fer.—In Vp. com. seq., S. Marci P. C. et Ss. Mm. Sergii etc.
- 7 Fer. 3. *rub.* S. Lini P. M. *sem.* (23 *Sept. h. s.*) 11. 1 N. fer. 9 l. et com. S. Marci et Ss. Mm. *Suff.* etc. (*In Agr. omitt. Suffr.: in Ms. Cr. etc.*)—Vp. *alb. seq. com. præ.*  
\* *AGR. Vp. alb. seq. ut in 1 Vp. f. com. præ.*
- 8 Fer. 4. S. Birgitæ Vid. *dup.* 11. 1 N. fer.—In Vp. com. seq.  
\* *AGR. alb. Oct. S. Angel. Reg. Custod. dup. H. ut in die et pr. loco. ll. 1 N. fer.*—*Cr.*—In Vp. com. seq.
- 9 Fer. 5. *rub.* Ss. Mm. Dionysii etc. *sem.* 11. 1 N. fer. *Suffr.* etc. In Ms. 2 or. *A cunctis. 3 ad lib.*—Vp. *alb. seq. t. L. h.* in or. omitt. *Borgia.*
- 10 Fer. 6. *alb.* S. Francisci *Borgia C. dup.* 2 *Cl.* 11. 1 N. *Justus Ms. Os justi de cni.* C. non Pontif. or. prop. Ev. de Abb. (Ex. C.)—In Vp. com. seq.
- 11 Sab, S. Ludovici *Bertrand. C. dup. H.*

- L. h. (heri, h. s.)* ll. 1 N. Sab.—Vp. *alb.* seq. com. Dom. 3 Octbr. *Lugebat.* or. Dom. 19 p. Pent. *Omnipotens.* t.—Fin. Hym. et *ÿ.* Pr. *Qui natus.*
- 12 ✕ Dom. 19 p. Pent. 3 Octbr. B. M. V. de *Columna.* dup. 1 *Cl.* cum oct.—Omn. ut in noviss. Quater.—9 l. com. et ult. Ev. Dom. 19. Ms. ut à Pent. ad Adv. 1 or. pr.—Cr. Pf. *Et...festivit.* per oct. (Ex. C.; V. S. P.)—In Vp. com. seq. et Dom.
- 13 Fer. 2. *alb.* S. Eduardi Reg. C. *sem.* L. h. ll. 1 N. fer. com. oct. In Ms. 3 or. de Spirit. S. Cr. etc.—Vp. *rub.* seq. com. præ. et oct.
- 14 Fer. 3. S. Calisti P. M. *dup.* ll. 1 N. fer.—In 2.° N. de noviss. Quater, com. oct. Cr. etc. Vp. *alb.* seq. t.—Fin. Hym. (Except. pr.) *Qui natus.* ob oct.
- 15 Fer. 4. S. Theresiæ V. *dup.* 2 *Cl.*—Off. et Ms. de noviss. Quater.—*omitt. com. oct.*—Cr. Pf. pr. (Ex. C.) In Vp. com, seq.
- 16 Fer. 5. *rub.* S. Wenceslai Reg. M. *sem.* (28 Sept. *h. s.*) ll, 1 N. fer.—In 3.° *Si quis vult.* com. oct.—3 or. de Spirit. S.—Cr. etc.—Vp. *alb. sem.* à Cap. seq. com. præ. et oct.
- \* Agr. *alb. S. Birgitæ Vid. dup.* (8 *huj. h. s.* ll. 1 N. fer. com. oct.—Cr. etc.—In Vp. com. seq. et oct.
- 17 Fer. 6. *alb.* S. Edwigis. Vid. *sem.* ll. 1 N. fer. com. oct.—3 or. de Spirit. S.—Cr.

- etc.—Vp. *rub.* seq. t.—Fin. Hym. et *ÿ.* Pr. *Qui natus.*
- 18 Sab, S. Lucæ Ev. *dup.* 2 *Cl.*—*omitt. com. oct.*—Cr. Pf. *Ap.* (Ex. C.)—In Vp. com. seq. et Dom. 4 Octbr. *Exaudiat.* or Dom. 20 p. Pent. *Largire.* t.
- \* Agr. In Vp. com. seq. ut in 1 Vp. et Dom. ut supra.
- 19 ✕ Dom. 20 p. Pent. 4 Octbr. 3 in Mense (Oct. B. M. V. de *Columna de qua nihil in off. nec in Ms.*) Purit. B. M. V. *dup. maj.* ut pr. loco.—9 l. com. et ult. Ev. Dom. 20—Cr. Pf. *Et...festivit.*—In Vp. com. seq. et Dom.
- \* Agr. *alb. Oct. B. M. V. de Column. dup.* ut pr. loco. 9 l. etc. ut supra.
- 20 Fer. 2. *alb.* S. Joan. Cantii C. *dup.* H. Hym. Vp. et Mat. uniant.—ll. 1 N. Dom. præ.—Ad Laud. Hym. *Te deprecante* de 2 Vp.—Vp. *alb.* à Cap. seq. L. h. com. præ. S. Hilarion. Ab. et Ss. Mm. Ursulæ etc. añã. *Prudentes. ÿ. Adducent.* et sic in Laud.
- 21 Fer. 3. S. Petri de Alcantara C. *dup.* (19 *huj. h. s.*) ll. 1 N. fer. 9 l. ex 2 et com. S. Ab. et Ss. Vv. Mm.—Vp. *alb.* seq. (Vid. pr.) or. *Dñe. Jesu.* com. præ.
- 22 Fer. 4. S. Salomé Vid. *dup. maj.* H. ut pr. loco. Ms. *Cognovi.*—In Vp. com. seq. in or. *omitt. Paschas.*
- 23 Fer. 5. *alb.* S. Petri Paschasii E. M. *dup.* H. ll. 1 N. fer.—Vp. *alb.* seq. com. præ.

- 24 Fer. 6. S. Raphael. Archg. *dup. maj. H.*  
8 *bño. Cujus. Cr.*—In Vp. com. seq. et Ss.  
Mm. Chrysanthi etc. *aña. et y. de Loud.*
- 25 Sab. *rub.* Ss. Mm. Gavini etc. *dup. H.*  
ll. 1 N. Sab. 9 l. ex 2 et com. Ss. Mm. *aña.*  
et *y. de 1 Vp.*—Ms. *Sapientiam.* Ev. de Ms.  
*Intret.*—Vp. *rub.* à Cap. seq. com. præ.  
Dom. 5 Octbr. *Tua est potentia.* or. Dom.  
21 p. Pent. *Familiam.* et S. Evaristi P. M.
- \* Agr. *Vp. alb. seq. com. Dom. ut supra t.*
- 26 ✕ Dom. 21 p. Pent. 5 Octbr. 4 in Mense.  
Ss. Mm. Servandi etc. *dup.* ll. 1 N. Dom.  
5 Octbr. 9 l. com. et ult. Ev. Dom. 21  
com. S. Evaristi *Cr. Pf. SS. Trin.*—Vp.  
*alb.* à Cap. seq. com. præ. et Dom.
- \* Agr. *alb. S. Sabine V. M. dup. 1 Cl. cum*  
*oct. Omn. de cñi. Vv. et Mm. 9 l. com. et ult.*  
*Ev. Dom. 21 Ms. Loquebar. Cr. per oct. Pf.*  
*SS. Trin. (Ex. C.)*—In Vp. com. seq. et  
Dom.

In Martyrol. lege 1.º loco: *Vigilia.*

- 27 Fer. 2. Vigil. *sin jejun. alb. S. Fructi C.*  
*dup. H.* (25 *huj. h. s.*) ll. 1 N. *Justus.* 9  
l. com. et ult. Ev. Vig. (2 Ms.)—Vp. *rub.*  
seq. com. præ (Agr. com. oct. et Cr. per  
oct.)
- 28 Fer. 3. (Ap. Ms. p. pop.) Ss. Ap. Simonis  
et Judæ. *dup. 2 Cl.*—Cr. Pf. Ap. (Ex. C.)  
—In Vp. com. seq.
- 29 Fer. 4. (Ap. Ms. p. pop. in Cathal.) *rub.*  
S. Narcisi E. M. *dup. H. ut pr. loco.*—Vp.

- alb. seq. com. præ.*—Fin. Hym. et *y. Pr.*  
*Qui natus.*
- 30 Fer. 5. SS. NOM. MARIE *dup. maj. (Dom.*  
*infr. oct. Nat. B. M. V. 14 Sept.)*—Cr.  
Pf. *Et... festivit.*—Cum 2 Vp.
- \* Agr. *In Vp. com. seq.*  
In Martyrol. lege 1.º loco: *Vigilia.*
- 31 Fer. 6. Vig. *cum jejun. In Civit. SS. Ro-*  
*sarii B. M. V. dup. maj. (Dom. 1 Octbr.)* 8  
et 9 ll, uniant. 9 l. com. et ult. Ev. Vig.  
—Cr. Pf. *Et... Solemnit.*—2 Ms—Vp. *alb.*  
seq. t.  
*Extra. alb. Maternit. B. M. V. dup. maj.*  
*H. (Dom. 2 Octbr.)* 9 l. et com. etc. ut  
supra.
- \* Agr. *Alb. S. Francisci Caracciol. C. dup.*  
*H. L. h. (5 Jun.) ll. 1 N, Dom. 5 præ. 9 l.*  
*com. etc. ut supra. Ms. pr.*—Vp. *ut supra.*

NOVEMBER HABET DIES 30.

- 1 ✕ Sab. *alb. Omn. SS. dup. 1 Cl. cum oct.*  
(Rel. C.) (Ex. C. P. et V. S.)—In Vp. com.  
Dom. 1 Nov. *aña. Vidi Dominum.* or. Dom.  
22 p. Pent. *Deus refugium.*
- 2 ✕ Dom. 22 p. Pent. 1. Nov. *alb.* De eã  
*sem.* ll. 1 et 2 N. Dom. 1 Nov. In 3 de  
Dom. 22 p. Pent. com. Oct.—In Ms. 3 or.  
de Spirit. S. Cr. Pf. *SS. Trin.* (Ex. C.)—  
Vp. *alb.* seq. com. Dom. et oct.
- \* Agr. *rub. Oct. S. Sabine V. M. dup.*—ll.

1 N. Dom. 1 Nov. reliq. ut in die 9 l. com. et ult. Ev. Dom. 22 com. Oct. Cr. Pf. SS. Trin.—Vp. rub. à Cap. seq. com. præ., Dom. et oct.

¶ Post Bened. Dño. Vesper. diei omissio *ÿ. Fidelium*, dic. Vp. Defunct. rit. dup. color. nigr. (etiam extra Chor. de præcepto) cum precib. ut in *pr loco*. flex. genib. sine Psal. *Lauda.* or. *Fidelium* cum long. conclus.—*Ad absolut. dic. brev. conclus.*

Post Vp. diei, licitè potest *privatim* recitari Off. defunctor.

Ad Absolution. omn. capite aperto, præter Celebr. usq. ad Pater noster post cujus intonat. debet se discooperire. Absolutio *Libera me Dñe.* (20 Maj. 1846) Post. absolut. nihil amplius dicitur.

(Indulg. P. usq. ad occas. Sol. seq. diei prævia confes. et comm. aplicab. Defunctis visitando Ecclem. Paroch.

Cràs quodl. Altar. est privileg.

3 Fer. 2. (*Comm. Omn. Fidel. Defunct.*) rub. Innumerab. Ss. Mm. Cæsaraug. dup. H. ll. 1 N. fer. com. oct. *ÿ. Lætamini.*—Oratio *Secret. Preces nostras.* ut in festi S. Engratiæ 16 April. H.—*Cr.*

¶ Post Laud. diei, omiss. *ÿ. Fidelium*, dicunt Matut. cum *Invitat.* 3 N. N. et Laud. defunctor. cum Precib. sin. Psalm. De profundis, Or. *Fidelium*, flex. genib. cum longa conclus.

¶ Hodiè omn. Ms. debent esse de *Requiem* (excep. in Cathd. illa de Off. p. Tert.) cum param. *nigr.* de præcepto, et non *viol.* unic. or. cum *Sequentia* in trib. ut not. in Quaterno defunctor. (1)—3 Mssæ vel una ex trib. applicari debet sine stipendio, *sub pæna suspensionis ipso facto*, pro fidelibus defunctis.

¶ In duab. priorib. Miss. sumpto Ss. Sanguine, digitti purificantur in aliquo vase mundo vitreo vel argenteo. Or. *Quod ore.* dicit. ante purification. digitor., manib. junctis ante medium altaris: et *Corpus tuum.* dum digiti purificantur. (11 Mar. 1858) Hæc digitorum purificatio fieri debet (sicut in omni Missa,) VINO et AQUA, et non *aqua* tantum: rubrica enim est Missalis. ejus *relaxatio* vel *dispensatio* ad solum Papam pertinet.

Ad præparationem Calicis pro 2 et 3 Ms. ille non amovetur à corporali, neque abstergendus est antea vel post, ut in Ms. ordinaria; neque celebrans abstergere debet os suum post sumptionem Ss, Sanguinis, in 1.<sup>a</sup> et 2.<sup>a</sup> Missa.

(1) Sequentia debet dici in omni Missa de *Requie* in qua unica dicitur oratio; in die commemorationis omnium fidelium defunctor.; in die obitus, 3, 7, et 30; in die annua seu aniversaria, et quando Ms. de *Requiem* solemniter cantatur cum apparat. et concursu, respective ad populi degentes. In reliquis Ms. de *Requie* quamvis cantat cum ministris, loco *Sequentiæ* dicuntur 3 orationes ut in Missal. Rubr. Missal. t. 5.

Hodie celeb. potest usq. ad horam 2 pomeridian. *ex concess. Bened. XIV. 21 Aug. 1748.*

Cum in Bulla SS. Pap. Benedic. XIV., quæ in cipit: *Quod expensis* etc. nihil innovetur. relatè ad Sacerdotes Coronæ Aragoniæ. evidentè sequitur, licitè accipi posse quodcumque stipendium pro celebratione primæ et secundæ Missæ, si ipsi benevolè offeratur.

¶ Parochus potest celebrare Ms. de Bened. Nuptiar. etc.

In oratorio privat. possunt hodiè celebr. tres Missæ.

Cæcuticus potest dicere, etiam tres Ms. de *Requie. (hodie t.)*—Vp. alb. à Cap. seq. com. præ., oct. *ÿ. Lætamini* et Ss. Mm. Vitalis etc. *ÿ. Exultent.*

4 Fer. 3. alb. S. Caroli E. C. *dup. H.* 1 N. fer. 9 l. et com. (1 oct.) Ss. Mm. *ÿ. Lætamini.*—Cr.—Vp. alb. seq. com. præ. et Oct. (*Extra et Agr. alb. à Cap. seq. com. præ., et oct.*)

5 Fer. 4. *In civit. Maternit. B. M. V. dup. maj. H.* (Dom. 2 Octobr.) 8 l. dividat. ab esterisco pro 9 l. com. oct. Cr. Pf. *Et.... festiv.*—In Vp. com. seq. et oct.

*Extra a b. S. Pauli à Cruce C. dup. H.* L. h. (28 April. s. 7 Jun.) ll. 1 N. fer. com. oct.—Cr.—Vp. alb. à Cap. seq. com. præ. et oct.

\* Agr. alb. S. Peregrini C. *dup. H.* (1 Jun. s. 5 ejusd.) L. h. ll. 1 N. fer. com. oct. Cr.—Vp. alb. à Cap. seq. com. præ. et oct.

6 Fer. 5. alb. *in civit. S. Pauli à Cruce C. dup. H.* L. h. (28 April. s. 8 Jun.) ll. 1 N. fer. com. oct. Cr.—Vp. alb. à Cap. seq. com. præ. et oct.

*Extra S. Angelæ Merici V. dup. H.* (31 Maj. s. 8 Jun.) ll. 1 N. fer. 1 *ÿ. Veni electa.* com. oct. Cr. et rel. *ut supra.*

\* Agr. S. Norbert. Ep. C. *dup. (6 Jun.) ll.* 1 N. et reliq. *ut supra in civit.*

7 Fer. 6. *in civit. S. Angelæ Merici V. dup. H.* (31 Maj. s. 8 Jun.) ll. 1 N. fer. 1 *ÿ. Veni electa.* com. oct. Cr.—Vp. alb. seq. ut in 1 Vp. f. com. præ. et Ss. 4 Mm. Coronat. *ÿ. Exultabunt.*

*Extra S. Joan. à S. Facundo C. dup. H.* L. h. (12 Jun.) *ut supra in civit.*

\* Agr. S. Pauli à Cruce C. *dup. H.* (28 April. s. 8 Jun.) *ut supra in civit.*

8 Sab. Oct. Omn. SS. *dup. ll.* 1 N. Sab. 9 l. et com. Ss. Mm. *ÿ. Lætamini*—Vp. alb. seq. com. præ. et Dom. 3 Nov. añã. *Muro tuo.* or. Dom. 23 p. Pent. *Absolve. t.*—Fin. Hym. et *ÿ. Pr. Qui natus cs.*

*Hebdom. 2 Nov. omitt.*

9 ✠ Dom. 23 p. Pent. 3 Nov. et 2 in Mense. Patroc. B. M. V. *dup. 2 Cl. H.*—Ad 6 l. lege *Addition.* 9 l. com. et ult. Ev. Dom. 23 et com. in Laud. et t. in *Ms. priv. S.*

- Theodori M.—*Cr. Pf. Et., festivit.* (Ex. C.)  
 ¶ *Hodie potest lucrari I. P. præmiss. Confes. et Comm. ab iis qui in Ms. Convent. oraverit pro pace etc.*  
 In Vp. com. seq., Dom. et Ss. Mm. Triphon. etc.
- 10 Fer. 2. *alb.* S. Andreae *Avelin. dup.*—ll. 1 N. Dom. 3 præ. 9 l. et com. Ss. Mm.—*Ms. Os justi*—Vp. *alb.* à Cap. seq. (*vid. pr.*) com. præ. et S. Mennæ M.
- 11 Fer. 3. S. Martini E. C. *dup.* ut *pr. loco.* 9 l. et com. S. M.—In Vp. com. seq.
- 12 Fer. 4. *rub.* S. Martini P. M. *sem.* ll. 1 N. fer. *Suff. etc.* 2 or. *A cunctis. 3 ad lib.*—Vp. *sem. alb.* à Cap. seq. com. præ. *Suff. etc.*
- 13 Fer. 5. S. Didaci C. *sem.* ll. 1 N. fer. *Suff. etc. ors. ut heri.*—Vp. *alb.* seq. com. præ.—(*Extra. L. h.*)
- 14 Fer. 6. *In civit. et Agr.* S. Joan. à *Sto. Facundo C. dup.* H. (12 Jun.) ll. 1 N. fer.—Vp. *rub.* à Cap. seq. com. præ.  
*Extra S. Antonii Paduan. C. dup.* (13 Jun.) ll. 1 N. fer. Vp. ut *supra.*
- 15 Sab. S. Eugenii E. M. *dup.* ll. 1 N. fer.—Vp. *alb.* seq. com. præ., et Dom. 4 Nov. *Qui celorum.* or. Dom. 6. p. Epiph. *Præsta...* (*Agr. In Vp. com. Dom. ut supra.*)
- 16 ✠ Dom. 24 p. Pent. 4 Nov. 6 p. Epiph. S. Gertrudis V. *dup. 2 Cl. H.* 9 l. com. et ult. Ev. Dom. 6 p. Epiph. *Cr. Pf. SS. Trin.* (Ex. C.) In Vp. com. seq. et Dom.

- \* *AGR. virid. De ea. sem. ll. 1 et 2 N. Dom. 4 Nov. In 3.º Dom. 6 p. Epiph. Suff. etc. 2 or. A cunctis 3 ad lib. Cr. Pf. SS. Trin. —Vp. alb. seq. t.*
- 17 Fer. 2. *rub.* Ss. Fr. Mm. Aciseli etc. *dup. H.* ll. 1 N. Dom. 4 præ. 8 n. *Hæc est.*—Vp. *alb.* à Cap. seq. com. præ.
- \* *AGR. S. Gertrudis V. dup. 2 Cl. (heri. h. s.) 1 n. Veni electa.*—In Vp. com. seq.
- 18 Fer. 3. *alb.* Dedic. Basil. Ss. Ap. *dup. H. ut in noviss. Quat.* (1 Ps. incip. à 2 y.) *Cr.*—Vp. *alb.* à Cap. seq. com. præ. et S. Pontiani P. M.
- 19 Fer. 4. S. Elisabeth Vid. *dup. H.* 1 N. fer. 3 præ. *Incipit Joel.* 9 l. et com. S. Pontiani.—Vp. *alb.* à Cap. seq. com. præ.
- 20 Fer. 5. S. Felicis Valois. C. *dup.* ll. 1 N. 1.ª fer. occ. *Incip. Amos.*—2.ª fer. 6 seq. *Incip. Abdias.*—3.ª Sab. *Incipit Jonas.*—Vp. *alb.* seq. com. præ.—Fin. Hym. et y. P. *Qui natus.*
- 21 Fer. 6. Præsent. B. M. V. *dup. maj. H.*—*Cr. Pf. Et... præsentat.*—In Vp. com. seq.
- 22 Sab. *rub.* S. Cæciliæ V. M. *dup. ut pr. loco.*—Vp. *rub.* à Cap. seq. com. præ. *aña. pr.,* Dom. 5 Nov. *aña. Super muros.* or. Dom. 24 p. Pent. *Præsta quæsumus.* et S. Felicitatis. *aña. Simile.*
- 23 ✠ Dom. 25. p. Pent. et ultim. sub N.º 24 et 5 Nov. S. Clementis P. M. *dup.* ll. 1 N. *A Mileto.* 9 l. com. et ult. Ev. Dom. 24

- et com. S. Felicit. aña. *Date. †. Diffusa Cr. Pf. SS. Trin.* (Ex. C.)—Vp. *alb.* à Cap. seq. L. h. com. præ., Dom. et S. Chrysoni M.
- 24 Fer. 2. S. Joan. à *Cruce C. dup. H.* ll. 1 N. 1.<sup>a</sup> Dom. 5 præ. *Incip. Micheas. 2.<sup>a</sup> et 3. fer. occ. Incipit Nahum. 9 l. et com. S. M.*—Vp. *rub.* à Cap. seq. com. præ.
- 25 Fer. 3. S. Catharinæ V. M. *dup. ll. 1 N. fer. Incip. Habacuc. Vp. alb. seq. com. S. Joseph Sponsi B. M. V. aña. Exurgens. ut 19 Martii, præ. et S. Petri Alexandrin.*—Fin. Hym. et †. Pr. *Qui natus.*
- 26 Fer. 4. Desponsat. B. M. V. cum S. Joseph. *dup. maj. 9 l. et com. (1 S. Joseph. aña. Ipse Jesus.) S. Petri. Cr. Pf. Et... desponsatione.*—In Vp. com. S. Joseph. aña. *Ecce fidelis et seq.*
- 27 Fer. 5. *alb.* S. Gregorii Taumaturgo E. C. *sem. L. h. (17 huj. h. s.) ll. 1 N. 1.<sup>a</sup> fer. 4 præ. Incipit Sophonias. 2 et 3.<sup>a</sup> fer. occ. Incipit Aggæus. Suff. etc.*—2 or. *A cunctis. 3 ad lib.*—Vp. *alb.* seq. L. h. com. præ.
- \* *AGR. rub. SS. Fr. Mm. Aciscl. etc. dup. H. (17 huj. h. s.) ll. 1 N. ut supra. 8 Rj. Hæc est.*—In Vp. com. seq.
- 28 Fer. 6. *In civit. S. Antonii Paduan. C. dup. (13 Jun.) ll. 1 N. fer.*—Vp. *alb.* à Cap. seq. L. h. *O Doctor.* com. præ. et S. Saturnini M.
- Extra. S. Basilii Magni E. C. D. dup. (14*

- Jun.) ll. 1 N. fer. 8. Rj. In medio.*—Cr.—Vp. *alb.* à Cap. seq. com. præ. *O Doctor.* et S. Saturnini.
- \* *AGR. alb. S. Gregorii Taumat. E. C. sem. L. h. (17 huj. h. s.) ll. 1 N. fer. occ. Suff. etc.*—2 or. *A cunctis. 3 ad lib.*—Vp. *alb. seq. com. præ. et S. Saturnini.*
- In Martyrol. lege 1.<sup>o</sup> loco; Vigilia.*
- 29 Sab. *In civit. S. Basilii Magni E. C. D. dup. (14 Jun.) ll. 1 N. fer. 8 Rj. In medio. 9 l. com. et ult. Ev. Vig. et com. S. Saturnini.*—Cr.—(2 Ms.)—In Vp. *O Doctor.* com. Dom. 1 Adv.
- Extra alb. S. Julianæ à Falcon. V. dup. H. (19 Jun.) ll. 1 N. et rel. ut supra.*
- \* *AGR. S. Antonii Padua C. dup. (13 Jun.) ll. 1 N. et rel. ut supra.*
- ¶ *Aña. final. B. M. V. Alma Redemptor. †. Angelus etc.*
- Ab iis Vp. cess. Suff. SS. (non Preces.) usq. ad Epiph.
- In Off. de Temp. omitt. *Te-Deum.* et dic. 9 Rj.
- Ad †. Pr. *Qui venturus es,* etiam in Off. de Stis. etc. non dicit. *Gl. et silent organ. (excep. Dom. 3.)*
- Claudunt. Nuptiæ.*
- Incipit. Novendial. Immac. Concep. B. M. V.*
- 3 0 ✠ Dom. 1 Adv. *viol. (I. P.) 1 Cl. De eâ. sem.*—Ad Pr. *Preces 2 or. Deus qui. 3 Ecclæ. Cr. Pf. SS. Trin. (Ex. C. V. S. P.)*—Vp. *rub. seq. com. Dom.*



- 1 Fer. 2. *rub.* S. Andreae Ap. *dup.* 2 Cl. Cr. Pf. Ap. (Ex. C.) In Vp. com. seq. et fer.
- 2 Fer. 3. S. Bibianae V. M. *sem.* ll. 1 N. et com. fer. *Preces.* In Ms. 2 or. *Deus qui.* 3 *Ecclae.*—Vp. *alb.* seq. com. pra. et fer.
- 3 Fer. 4. S. Francisci Xaveri C. *dup.* ll. 1 N. et com. fer.—Vp. *rub.* à Cap. seq. com. pra. et fer.
- 4 Fer. 5. S. Barbarae V. M. *dup.* ll. 1 N. et com. fer.—Vp. à Cap. seq. *O Doctor.* com. pra. fer. et S. Sabbae Ab. *ÿ. Justum.*
- 5 Fer. 6. *jejun.* S. Petri Chrysolog. E. C. D. *dup.* ll. 1 N, *Fidelis.* 8 rj. *In medio.* com. fer. et S. Abb.—Cr. Communio, *Domine quinque talenta.* ut in festo S. Stephani P. M. 2 August. (12 Sept. 1840)—Vp. *alb.* à Cap. seq. com. pra. *O Doctor.* et fer.
- 6 Sab. *jejun.* S. Nicolai E. C. *dup.* ll. 1 N. et com. Sab.—In Vp. com. Dom. 2 Adv. et S. Ambrosii E. C. D. *O Doctor. ut Simpl.*
- 7 ✠ Dom. 2 Adv. (*I. P.*) *viol.* 2 Cl. De ea. *sem.* com. S. Ambrosii (*sine ll.*) *Preces.* 3 or. *Deus qui.* Cr. Pf. *SS. Trin.*—Vp. *cærul.* vel *alb.* in defect. illius. seq. ut in *noviss. Quater. sub pœna non satisfaciendi,* com. Dom. t.—Fin. Hym. et *ÿ. Pr. Quinat.*
- 8 ✠ Fer. 2. IMMACULATÆ CONCEPT. B. M. V. *Hispan. Patron. dup.* 1 Cl. cum oct. Omn. ut in *noviss. Quat.* etc. Ms. *Gau-*

- dens. Cr. Pf. Et te in Concept. immaculata.* per oct. com. fer. (Ex. C. P. et V. S.)—In Vp. com. seq. et fer.
- 9 Fer. 3. *rub.* S. Leocadiae V. M. *dup. H.* ll. 1 N. et com. (1 oct.) fer.—Cr. etc.—Vp. *alb.* seq. com. pra., fer. et S. Melchiad. P. M. t.
- 10 Fer. 4. Translat. Almæ Domus B. M. V. Lauret. *dup. maj.* ut *pr. loco. ÿ.* 1 N. *Hic Domus Dei est et porta Cœli.* rj. *Et vocabitur aula Dei.* com. fer. et S. P. M. Cr. Pf. *Et. festivit.*—In Vp. com. seq. et fer.
- 11 Fer. 5. *alb.* S. Damasi P. C. *dup.* ll. 1 N. et com. (1 oct.) fer. Cr. etc.—Vp. *rub.* à Cap. seq. com. pra. aña. *Dum esset.* oct. et fer.
- 12 Fer. 6. *jejun.* S. Eulaliae *Emerit.* V. M. *dup. H.* (10 *huj. h. s.*) ll. 1 N. *Confitebor.* com. oct. et fer.—Cr. etc.—Vp. *rub.* à Cap. seq. (*vid. pr.*) com. pra. aña. *pr.* oct. et fer.
- 13 Sab. *jejun.* S. Luciae V. M. *dup.* ut *pr. loc.* com. oct. et fer.—Cr. etc.—In Vp. com. Dom. 3 Adv. et oct.  
*C:às. ornetur Altar. param. pulchriorib.*
- 14 ✠ Dom. 3 Adv. *Gaudete. viol.* 2 Cl. De ea. *sem.* com. oct. Ad Pr. 5 Psalm. sine *Preces.*—Convent. cum Dalm. et org. sine *Gl. nec* 3 or. Cr. Pf. de oct. (Ex. C.) In Vp. *cærul.* etc. seq. ut in 1 *Vp. f.* com. Dom.
- 15 Fer. 2. Oct. Immac. Concep. B. M. V.

*dup.* omn. ut in *noviss.* *Quat. com. fer.*—  
*Cr. etc.*—In Vp. com. seq. et fer.

- 16 Fer. 3. *rub.* S. Eusebii E. M. *sem. H.* ll. 1 N. et com. fer.—3 R. *Dñe. prevenisti Preces.* 2 or. *Deus, qui* 3 *Ecclæ.*—Vp. *alb.* seq. L. h. com. præ. et fer. (*Agr. O Doct.*)
- 17 Fer. 4. *Temp. jejun.* (I. P.) In civit: S. Julianæ à *Falconer. V. dup.* (19 Jun.) ll. 1 N. *De virginib.* 1 R. *Veni electa.* 9 l. com. et ult. Ev. fer. (*aña. et or. pr.*) (2 Ms.)—Vp. *alb.* seq. com. præ. et fer. *aña. ex majorib.*—O SAPIENTIA.—Fin. omn. Hym. *Virtus honor.*

*Extra alb.* B. Simonis de *Roxas C. dup.* *H.* (28 Sept.) ll. 1 N. et com. fer. rel. ut *supra.*

- \* *AGR. S. Basilii Mag. E. C. D. dup.* (14 Jun.) ll. 1 N. et com. fer. rel. ut *supra.* *Cr. Vp. seq. com. præ. O Doctor. etc. ut sup.*
- 18 Fer. 5. Expect. Part. B. M. V. *dup. maj.* H. ut *pr. loco.* com. fer.  $\dot{\gamma}$ . Pr. *Qui venturus. Cr. Pf. Et te in expectatione B. M. V.*—In Vp. com. seq. et fer. O ADONAI.
- 19 Fer. 6. *Temp. jejun.* (I. P.)—In civit. *alb.* B. Simon. de *Roxas C. dup. H.* (28 Sept.) L. h. ll. 1 N. *Beatus vir.* 9 l. com. et ult. Ev. fer. *aña. et or. pr.* (2 Ms.)—Vp. *alb.* à Cap. seq. com. præ. et fer. O REX.
- Extra alb.* S. Froylani E. C. *dup.* (5 Octob.) L. h. ll. 1 N. *Fidelis* 9 l. etc. ut *supr.*
- \* *AGR. alb. S. Julianæ à Falconer. V. dup.*

*H.* (19 Jun.) ll. 1 N. *De virginib.* 1 R. *Veni electa.* 9 l. etc. ut *supra.*

In Martyrol. lege 1. loco: *Vigilia.*

- 20 Sab. *Temp. jejun. Ord n.* (I. P.) *Vig. de qua nihil in Off.* S. Dominici *Silos Ab. dup.* H. ll. 1 N. *Beatus vir.* 9 l. com. et ult. Ev. fer. *aña. p.  $\dot{\gamma}$ . Vox clamantis.* or. pr.—In Ms. 3 or. *Vig. ult. Ev. fer.* (2 Ms.)—In Vp. com. Dom. 4 Adv. O CLAVIS.
- 21 ✕ Dom. 4 Adv. (I. P.) 2 Cl. De eâ. *sem. aña. ad Bened. Nolite timere.* rit. *dup. Preces.* Ad. Pr. 5 *Psal.*—In Ms. 2 or. *Deus, qui,* 3 *Ecclæ. Cr. Pf. SS. Trin.* (Ex. C.)—Vp. *rub.* seq. com. Dom. *aña. O ORIENS.*
- 22 Fer. 2. S. Thom. Ap. *dup. 2 Cl. (heri)* com. fer.—*Cr. Pf. Ap.*—In Vp. com. seq. et fer. O REX.
- 23 Fer. 3. *a'b.* *Deddic. Basil. Salvator. dup.* (9 Nov.) ut *pr. loco.* com. fer. *aña. Ecce completa.*—Cum 2 Vp. et com. fer. O EM-MANNUEL.
- \* *AGR. rub. Ss. Mm. Servandi etc. dup. H.* (23 Octb. s. 26 ejus.) ll. 1 N. et com. fer. *aña. et rel. ut supra.*
- 24 Fer. 4. (I. P.) *jejun. cum abst. à carnib.* *Vigil. Nativ. D. N. J. C. viol.* De eâ. *simpl.* ut *pr. loco.*—Ad Mat. *Psal. fer. 4—Absol. A Vinculis. bñes. ex 3 N.—sin. Te Deum.*
- Ad Laud. et ultra fit *dup.*—Ad Pr. 3 Ps. *consuet.*

Martyrol. canit. solemniter.—Ad verba:  
*In Bethlehém Judæ*, omn. genufl. aperto  
 capite, usque ad illa, *Eodem diè*.

Ms. sin. *Gl.* nec *Cr.* (*collecta impert.*  
*omitt.*) in fine *Bened. Dño.* (Convent. p.  
 Non. cum *Dalm. et org.*)—Vp. *alb.* seq. t.  
 —Fin. Hym. et *ÿ. Pr. Qui natus.*

Aña. final. B. M. V. *Alma Redempt. ÿ.*  
*Post part.* etc. or. *Deus, qui.* (Ex. C.; V.  
 S. P.)

¶ In media nocte, non celebr. alia Ms.  
 quam solemn. assignat.

Communio non potest administr. in hac  
 Mis. nisi pro Viatico.

Moniales non possunt in hac Ms. accip.  
 Eucharist. nisi mediante indulto ab Ordini-  
 nario *approbato.*

25 ✠ (*I. P.* in 3 Ms. et alia pro Ms. solemn.  
 —Nativ. D. N. J. C. *dup.* 1 *Cl.* cum oct.

¶ Hodiè licet celebrari 3 Ms.—In trib. die.  
*Gl. Cr.* Pf. et *Communicant. pr.* per oct.—  
 In *Communic.* 1 Ms. die. *Noctem sacratiss.*,  
 in allis 2 *Diem sacratiss.*—In 2.<sup>o</sup> fit com.  
 S. Anastasiæ.—In 3.<sup>o</sup> ult. Ev. Epiph.

Purific. sumunt. cum purif. digit. in  
 ult. Ms.

*Vide 2 Nov. etc.*

Ad Articul. *Et Incarnatus* Celebr. et  
 Mtri. genufl. in ult. grad. Altar.

Tres Ms. non sunt de præcepto. Qui  
 unam t. celebrare voluerit, dicat illam

quæ sit accomodata temp. in quo illam ce-  
 lebret, et eodem modo quo in Missal. jacet.

Sacerdos cæcutiens non potest hodie tres  
 missas celebrare, sed unam t. salva licen-  
 tia special.

In Vp. com. seq. (Ex. C. P. et V. S.)

26 Fer. 6. (*Ap. Ms. p. pop.*) (I. P.) *rub.* S.  
 Steph. *Protom. dup.* 2 *Cl.* cum oct. com.  
 oct. Nativ.—*Cr.* etc. (Ex. C. usq. ad 31  
*inclus.*)—Vp. de Nativ.—*Tecum princip.*  
 Ps. de 2 Vp. Nat. usq. ad Vp. Circumc.  
*inclus.* à Cap. S. Steph. com. seq. et oct.  
 Nat.

27 Sab. (*Ap. Ms. p. pop.*) (I. P.) *alb.* S. Joan.  
 Ap. Ev. *dup.* 2 *Cl.* cum oct. com. octar.  
*Cr.* etc.—Vp. ut heri, à Cap. S. Joann.  
 com. seq. et octar.

28 ✠ Dom. (*vacat.*) (I. P.) *rub.* Ss. Innoc.  
 Mm. *dup.* 2 *Cl.* cum oct.—Ad 8<sup>o</sup> l. dic.  
*Gloria P.* et p. 9 l. *Te Deum.* com. octar.  
 Ms. cum *Dalm. et org. Gl.* Gradual. cum  
*Allel.* *omitt. Tractus Cr.* etc.—Vp. de Na-  
 titiv. à Cap. Ss. Mm. Innoc. com. seq. et  
 Octar.

29 Fer. 2. *rub.* S. Thomæ Cantuar. E. M.  
*dup. in Diac.* ll. 1 N. *A Mileto.* com octar.  
*Cr.* etc. Vp. Nat. à Cap. Traslád. S. Jacob.  
 Ap. com præ., Dom. infr. oct. Nat. et octa.  
 30 Fer. 3, *rub.* Translat. S. Jacobi Ap. *dup.*  
*maj. H.* 9 l. com. et ult. Ev. Dom. infr.  
 oct. com. octar. *Cr.* Pf. *Ap. Communic.* de

*Nat.* = Vp. de Nat. à Cap. Translat. com. seq., Dom. et octar.

31 Fer. 4. *alb.* (*Ap. Ms. p. pop.*) S. Silvest. P. C. *dup.* II. I N. Dom. *præ. infr.* oct. com. octar. *Cr.* etc. = Vp. *alb.* seq. t.

Littera Martyrol. pro anno seq. 1874 erit *m* minor et lege sic: *Kalendis Januarii, Luna 13.*

Laus Deo et SS. Immac. Matris  
suae perpetuae Virgini Mariae.  
AMEN.

## ADDENDA

In Martyrologio, et ad sextam Lection.  
in aliquib. fest. SS. juxtà decreta  
S. R. C. emanata.

14 JANUAR.

*Pro S. Hilario E. C. et D.*

Ad 6. I. post verba ....*sexagésimo nono*, Adde:

Eum à multis Patribus et Conciliis insignem Ecclesiae Doctorem nuncupatum, atque uti talem in aliquot Diocesisibus cultum, tandem instante Synodo Burdigalensi, Pius IX. Pontifex Maximus, ex Sacrorum Rituum Congregationis consulto, universae Ecclesiae Doctorem declaravit et confirmavit, ac ipsius festo die Missam et Officium de Doctoribus ab omnibus recitari jussit. *Tu autem Dñe.* etc.

28 APRILIS.

*Pro S. Paulo à Cruce (28 April. S. pr. 7 Junii.)*

In Martyrol. adde: Sancti Pauli à Cruce Confessoris, Institutoris Congregationis Sanctissimae Crucis et Passionis Domini nostri Jesu Christi, mirae innocentiae, ac poenitentiae viri, qui in Christum Crucifixum singulari charitate flagrans, supernis donis ac miraculis clarus, perfecta et cumulatà virtute eximius obdormivit in Domino.

10 APRIL. ET 5 JULII.

*Pro Sancto Michael à Sanctis.*

*Ad Martyrol: Adde:*

Quarto Idus Aprilis: Vallisoleti in Hispania Sancti Michaelis de Sanctis Confessoris Ordinis Discalceatorum Sanctissimae Trinitatis Redemptionis Captivorum vitae innocentia, admirabili poenitentia, charitate in Deum eximia; quem Pius Nonus Pontifex Maximus recurrente

festo Penteostes Anni Millesimi octingentissimi sexagesimi secundi solemniter inter Sanctos retulit, ejusque festum tertio Nonas Julii adsignavit.

Tertio Nonas Julii Sancti Michaelis de Sanctis Confessoris, cujus depositio quarto Idus Aprilis recensetur.

## 2 AUGUSTI.

*Pro S. Alphonso Mæ. de Ligorio E. C. D.*

In Martyrol. post verba: *Sanctorum fastis adscriptis*, Adde:

Et Pius IX. Pontifex Maximus, ex Sacrorum Rituum Congregationis consulto, universalis Ecclesiæ Doctorem declaravit.

In 6. lectione. Adde:

Tandem Pius nonus Pontifex Maximus, ex sacrorum Rituum. etc. ut supra.

## 20 AUGUSTI.

*Pro S. Bernardo Ab.*

In Martyrol. et ad 6 l. Adde:

Pius vero octavus Pontifex Maximus, ex sacrorum Rituum Congregationis Consilio Sanctum Bernardum Universalis Ecclesiæ Doctorem declaravit, et confirmavit: nec non Missam, et officium de Doctoribus ab omnibus recitari jussit, atque Indulgentias Plenarias quotannis in perpetuum Ordinis Cisterciensium Ecclesias visitantibus die hujus Sancti festo concessit.

*Ab 6 Lectionem: Adde.*

Pius vero nonus Pontifex Maximus sacro Cardinalium aliorumque fere tercentorum Antistitum Ecclesiæ, et Apostolicæ Sedis jura strenue contra insidiantes hostes propugnantium senatu circumdatus, recurrente plausu Urbis et Orbis, sacro Pentecostes die octava Junii anni millesimi octingentissimi sexagesimi secundi in Vaticana Basilica illum novis fulgentem signis Sanctorum cathalago solemniter accensuit.

## 12 OCTOBRIS.

*Pro B. M. V. de Columna.*

*Ad 6. lectionem Addatur:*

Pius vero nonus Pontifex Maximus clementer defrens fervidis votis quamplurium Antistitum Hispaniæ Ditionis, qui anno millesimo octingentissimo sexagesimo secundo Romæ morabantur, occasione solemnis canonizationis Sanctorum Martyrum Japponensium et Sancti Michaelis de Sanctis Confessoris, indulgit ut idem Officium cum Missa Deiparæ ab omnibus in tota Hispania ad horas canonicas recitandas adstrictè persolvantur.

## TABELLA DIRECTORIA.

Celebr. Ms. incipi potest.		Mattu. de off. seq. dici recit pot.	
<i>A dieb.</i>	<i>H. M.</i>	<i>A dieb.</i>	<i>H. Q.</i>
1 Jan. et 1 Dec.	5.25.	1 Jan.	2. 1.
23 Jan. 21 Nov.	5.10.	1 Febr.	2. 2.
9 Febr. 3 Nov.	4.55.	24 Febr.	2. 3.
22 Febr. 21 Oct.	4.40.	16 Mar.	3. 0.
6 Mar. 9 Oct.	4.25.	11 Apr.	3. 1.
13 Mar. 27 Sept.	4.10.	1 Maj.	3. 2.
28 Mar. 16 Sept.	3.55.	1 Jun.	3. 3.
7 Apr. 10 Sept.	3.40.	1 Aug.	3. 1.
16 Apr. 28 Aug.	3.25.	26 Aug.	3. 2.
27 Apr. 18 Aug.	3.10.	17 Sept.	3. 0.
6 Maj. 8 Jul.	2.55.	11 Oct.	2. 3.
16 Maj. 29 Jun.	2.25.	1 Nov.	2. 2.
8 Jun.	2.10.	1 Dec.	2. 1.

## NECROLOGIUM.

### 1871.

- D. Salvator Raso Paroch. Calasanz obiit die  
20 Dec.  
D. Franciscus Burballa Adsc. Fraga 20 Dec.  
D. Alexius Merce Ben. hujus almæ Sanctæ  
Ecclesiæ Cathedr. 26 Dec.

### 1872.

- P. Raymundus Beltran Scholapius 13 Jan.  
Lic. D. Antonius Bondia Cathedr. Semin. 13  
Febr.  
D. Michael Espina Ben. Fraga 6 Mar.  
D. Raymundus Badias Paroch. Peralta Alco-  
fea 11 Maj.  
P. Vincentius Dumas Franc. ads. Tamarite  
18 Maj.  
D. Franciscus Puig Ben. Sanctæ Magd. Iler.  
5 Jun.  
P. Franciscus Masip Franc. ads. Granadella.  
D. Franciscus Segura Econ. Ben. Roda 11  
Aug.  
D. Dionisius Palacio ads. Berbegal 9 Oct.  
Lic. D. Andreas Fondevila ads. Ager 13 Oct.  
Lic. D. Franciscus Casals Can. Lec. hujus  
almæ Sanctæ Ecclesiæ Cathedr. 30 Oct.  
D. Joseph Boldu ads. Butsenit 15 Dec.

