

ASSOCIACIÓ DE VEÏNS I
COMERCIANTS DEL BARRI DE

Sant Llorenç

C/. La Palma, 39
Tel. 28 04 84
25002 LLEIDA

BUTLLETÍ INFORMATIU Nº 7

juliol-desembre 97

Teniu a les mans el darrer butlletí de l'any 1997, un any aparentment com els altres, no obstant enguany hi hem d'afegir i amb goig, la celebració de la primera setmana cultural, una experiència molt positiva que va allargar la festa major. Tot plegat un conjunt cultural i festiu de molta volada, només enterbolit per haver de suspendre la cantada d'havaneres del darrer dia, per mor de la pluja. Que hi farem, la felicitat mai no és completa.

Tornant al butlletí, ens complau afegir al present el llistat de comerços adherits a l'Associació de Veïns i Comerciants del barri de Sant Llorenç, un col·lectiu el qual, es digui el que es digui, és un dels gruixos més importants de suport que tenim, puix no oblidem que les botigues obertes al barri són la mostra de la seva vivència. I també és de molt agrair alguns comerços, que pels motius que tots coneixem, han hagut d'abandonar el barri però segueixen fidels a l'associació i en continuen socis.

Aquest butlletí, però, correspon al segon semestre de l'any i per això va fins les entranyables festes de Nadal. La Junta us vol fer arribar amb el seu contingut, igualment el resum de sis mesos d'activitats com els projectes per als que tanquen un altre any de vida de la nostra Associació. I com sempre que ens adrecem a vosaltres, el prec, d'altra banda imprescindible, de demanar la vostra col·laboració en forma de presència activa, ja que esperona i molt, veure com els veïns passen pel nostre estatge i així es produeix el maridatge entre aquells que regim l'Associació i els que en sou el veritable motiu d'anar treballant per la col·lectivitat.

En començar diem que la primera setmana cultural va resultar molt positiva i això és veritat. Com també us volem dir que el motiu d'organitzar-la no va ser altre que posar al vostre abast quelcom inèdit al barri, que ens destaquí i ens elevi el punt just per a que a més de ser una Associació que vetlli per la problemàtica del nostre entorn, pugui vanar-se de ser una de les que representa un barri culte, format per uns veïns que siguin un exemple dintre la ciutat de Lleida.

Les activitats que hem desenvolupat s'han vist, doncs, ressaltades per la primera setmana cultural. Un afegit a tot el que anem fent dia a dia i on sempre delerem retrobar-vos.

De juliol a desembre. Sis mesos per a fer coses i per a projectar-ne per a més endavant. Sis mesos que tindrem com sempre les portes obertes del nostre estatge, en el qual ens complaurà veure passar la seva porta cares noves, com posar cura en fer-vos agradable la vostra visita.

Fem entre tots Associació. Fem barri!

- **COLLA GEGANTERA**

Seguint l'activitat de la nostra colla gegantera, darrerament ha participat a la celebració del 10è. aniversari del Grup Cultural Garrigues i també ho faran a la V Trobada Gegantera de l'Associació de Veïns de l'avinguda del Segre el dia 23 de novembre.

- **VOCALIA DE LA DONA**

Aquesta vocalia, ha començat el nou curs de natació i segueix amb les activitats de tall i confecció, ceràmica i manualitats, obertes tanmateix a totes les dones de la nostra Associació. Informeu-vos-en.

- **BIBLIOTECA**

Continuen arribant llibres per a la nostra biblioteca, de la qual recordem que els socis en poden gaudir en servei de préstec.

- **PIN'S**

Us recordem que tenim a la vostra disposició un PIN de l'Associació de Veïns i Comerciants del barri de Sant Llorenç. El seu preu és de 300 pessetes.

- **LOTERIA DE NADAL**

L'Associació de Veïns i Comerciants del barri de Sant Llorenç, juga enguany al número 50.683. Els interessats podeu adquirir participacions al nostre estatge social i també als diversos establiments del barri.

L'Associació obsequiarà com és costum, amb una participació de 50 pessetes a cada associat.

- **CISTELLA DE NADAL**

També en això continua la tradició, tot i que enguany amb augment de premis. A la cistella que obsequia l'Associació als socis, s'hi afegeix un dinar o sopar per a dues persones, a cadascun dels restaurants del nostre barri, Iruña i Sant Jaume, els quals d'aquesta manera col.laboren a fer més nostre el Nadal. El sorteig es farà el dia 20 de desembre amb el número de cada soci, a un establiment del nostre barri.

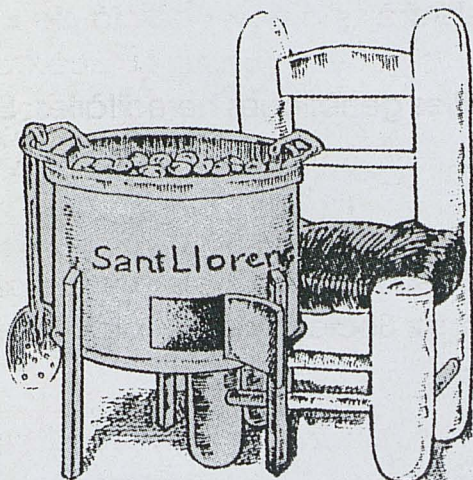

• CASTANYADA '97

El dia 31 d'octubre, tornarem a muntar la parada de les castanyes i com sempre n'oferirem als nostres socis. Volem que tots plegats gaudim de les nostres tradicions i de les bones castanyes de Tots Sants.

• NADAL

Un any més pararem el pessebre i les llums adornaran el barri, fent que aquestes dates tant entranyables ressaltin en els nostres carrers i ens les recordin.

• NECROLÒGICA

El dia 15 d'agost, en un fatal accident de trànsit, moria la senyora Rosa Piñol i Piñol, esposa del conegut comerciant del barri senyor Teodor Cots i Safont, propietari de la Polleria Vilanova, del carrer Boters, alhora que ell patia greus ferides de les que sortosament s'està recuperant. Per mitjà d'aquest butlletí, expressem el nostre condol al senyor Teodor Cots i a tots els familiars de la senyora Rosa Piñol.

• INFORMACIÓ DIVERSA

- El Consell Comarcal del Segrià convoca el VI Premi Literari per a gent gran, "Joan Santamaria i Monné", al qual poden participar totes les persones majors de 60 anys de les terres de Lleida. Les modalitats són de prosa i poesia i el termini d'admissió dels treballs finalitzarà el dia 14 de novembre de 1997.

Els interessats a participar-hi, són pregats de demanar les bases al Consell Comarcal del Segrià, carrer Canyaret, s/n 25007 Lleida, telèfons 23 36 09 - 23 06 86

- El dia 14 de desembre es celebrarà una nova edició de la MARATÓ DE TV3. Els recursos obtinguts es destinaran a la recerca fonamental dins l'àmbit de les malalties genètiques hereditàries. El dia del programa es parlarà de les distròfies musculars i la fibrosi quística.

Si esteu interessats a participar, o voleu rebre material divulgatiu, truqueu al telèfon gratuït d'informació 900 300 500, o bé poseu-vos en contacte amb l'Oficina de Benestar Social a Lleida, plaça de la Sal, 6, 2n.

- Us recordem que la Federació d'Associacions de Veïns de Lleida, en col.laboració amb l'Ajuntament de Lleida i l'empresa SEINSA van presentar, el dia 16 d'abril la campanya "LLEIDA NETA", per millorar l'entorn de la nostra ciutat, la qual es va iniciar el dia 21 del mateix mes i es va dur a terme per algunes de les nostres Associacions de Veïns i donada de la bona valoració que de la mateixa es va fer voldrien tornar-la a dur a terme. És una campanya que consisteix en que voluntaris dels barris de Lleida es despleguin pels carrers amb l'objectiu de conscienciar als ciutadans que s'ha de potenciar la neteja, la recollida selectiva, així com sensibilitzar als amos dels gossos per la recollida dels excrements. Se'ls equiparà amb una samarreta identificativa i una gorra i se'ls hi donarà díptics i bossetes per a que els puguin repartir entre els veïns. Si voleu col.laborar com a voluntaris, poseu-vos en contacte amb la nostra Associació.

- L'Escola de Participació Ciutadana, ha endegat el Curs 97/98, per tal que aquelles persones que estiguin interessades en algun dels cursos, que es realitzaran durant aquest període, es puguin inscriure als mateixos i ho facin el més aviat possible, sobretot en els cursos que s'iniciaran pròximament: PERFECCIONAMENT EN RÀDIO - JORNADA D'ANÀLISI TÈCNICA DE LA PROSTITUCIÓ - ESPECIALITZACIÓ PER A PROFESSIONALS DEL TREBALL SOCIAL D'ATENCIÓ PRIMÀRIA.

Per inscripcions us podeu passar per l'Escola de Participació Ciutadana, plaça de Sant Llorenç, 1, de Lleida, o podeu trucar al telèfon 28 22 72.

RELACIÓ DE COMERÇOS ADHERITS A L'ASSOCIACIÓ DE VEÏNS I COMERCIANTS DEL BARRI DE SANT LLORENÇ

PERRQUERIES

Gels-Ma. La Palma, 15 - Tel. 27 12 29

Toni. La Palma, 13 - Tels. 27 22 87/28 04 17

Juanita. La Tallada, 18, 1r. - Tel. 27 03 04

BARS-RESTAURANTS

Iruña. Plaça de Sant Llorenç, 3 - Tel. 27 47 55

Sant Jaume. La Tallada, 41 - Tels. 26 63 66/28 15 19

Cafè Quatre Cantons. Boters, 1 - Tel. 28 29 47

Brasseria Els Trulls. La Palma, 21 - Tel. 26 80 27

BAR MUSICAL

Assoc. La Palma, 24 - Tel. 26 77 79

CARNISSERIA

Alegre. La Palma, 25

CANSALADERIES-XARCUTERIES

M. Ros. La Tallada, 21 - Tel. 26 99 84

Paul. Boters, 20 Tel. 27 01 07

POLLERIA

Vilanova. Boters, 10 - Tel. 26 62 37

BUTLLETA D'INSCRIPCIÓ DE SOCI

Nom i cognoms _____ D.N.I. _____

Adreça _____ Telèfon _____

Data i lloc de naixement _____

Quotes

Anyal: 2.400 pta. Semestral: 1.200 pta. Trimestral: 600 pta. Bimensual: 400 pta.

Pensionistes

Anyal: 1.800 pta. Semestral: 900 pta. Trimestral: 450 pta. Bimensual: 300 pta.

Comerços

Mensual: 400 pta.

- Marqueu amb una X la modalitat de pagament escollida.

JOIERIES I RELLOTGERIES

Guerrero. Sant Antoni, 16 - Tel. 27 17 73

Viladrich. Boters, 15 - Tel. 27 04 47

MODES I PATRONS

Tergar boutique. Magí Morera, 59 - Tel. 24 30 68

Modes Major's. Caldereries, 3. Tel. 26 11 11

Confencions Pociello. La Tallada, 18 - Tel. 27 01 06

Patrons i Costura Ramona. La Palma, 2 - Tel. 27 22 30

Disseny i Patronatge La Tisora d'Or. La Palma, 9 - Tel. 26 04 05

FARMÀCIA

Villalonga. Boters, 25 - Tel. 26 77 92

ARTICLES PER A REGAL ARTESANS

Cherokee, roba i complements, dona-home.

La Palma, 2 - Tel. 26 15 03. La Palma, 50 - Tel. 28 08 91.

ORTOPÈDIA

Mestres. Boters, 21 - Tel. 26 04 82

ELECTRÒNICA

A. Gateu. Caldereries, 10-14 - Tel. 27 22 22

FORN DE PA

Bon Blat. Boters, 13 - Tel. 27 15 84

SABATERIA

Sabateria Artesana. La Palma, 14 - Tel. 27 11 91

REVISTES I PERIÒDICS

Quiosc Ballarin. La Tallada, 47

MOBLES

Tudela. La Palma, 6 - Tel. 26 87 83

AGÈNCIA DE VIATGES

Viatges Atenea. Almodí Vell, 2 - Tels. 26 73 18 - 27 41 55

ARTICLES PER A LA LLAR

Casa Roure. La Tallada, 10 - Tel. 28 07 82

LLIBRERIA RELIGIOSA

Llibreria Ramon Llull. La Palma, 9 - Tel./Fax: 28 24 23

DIETÈTICA I SALUT

Santiveri. Caldereries, 8 - Tel. 27 23 95

EBENISTERIA-DECORACIÓ

Macarro-Carnicero. Carrer Nou, 16 - Tel. 27 35 52

FONTANERIA I GAS

Bonaventura Santiveri. La Cotxera, 28 - Tel. 27 45 81 Mòbil 908 192 742

Antó-Pérez. Boters, 24 - Tels. 24 64 30 - 23 59 96

PINTURA INDUSTRIAL I DECORATIVA

J. Ramos. La Palma, 11 - Tel. 27 27 92

REPARACIÓ I VENDA DE PERSIANES

Persianes Ser-Tell - La Palma, 46 - Tel. 269639

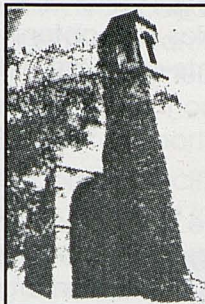

ASSOCIACIÓ DE VEÏNS I
COMERCIANTS DEL BARRI DE

Sant Llorenç

C/. La Palma, 39
Tel. 973 28 04 84
25002 LLEIDA

BUTLLETÍ INFORMATIU Nº 8

gener-abril 1998

La primera circular de 1998, és com la finestra a través de la qual hem de veure l'horitzó de tot un any de tasca per a demostrar que el nostre entorn és viu. Diem això, tota vegada que -ho repetim- sembla ser que el nostre destí sigui donar sempre senyal de vida d'un espai el qual ho necessita per a continuar incorporat a la ciutat. No volem, però, que això pugui semblar un cant a la impotència, tota vegada que els que hi vivim i més concretament els que a més tenim cura de l'Associació de Veïns i Comerciants del barri de San Llorenç, hi estem prou integrats com per a fer allò que calgui per tal que els nostres carrers i places en res no desmereixen dels llocs nous, encara direm més, la serenor dels vells espais ens estimula a treballar per la seva conservació i rehabilitació.

És la primera circular d'un nou any, el que ens apropa al final del mil·lenni i voldriem que aquesta editorial fos interpretada com el que és, el desig de que no s'aturi, ans al contrari, la rehabilitació de la Lleida històrica, això sí, de manera que conservant el regust d'altre temps, sigui prou engrescadora per a que aviat es torni a veure poblada de veïns i comerciants, però no com un lloc on s'hi vagi com a darrera solució, sinó com un lloc confortable on hi torni l'ambient familiar que tenia i que tothora recordem amb nostàlgia.

Esperem la comprensió a la motivació de la primera editorial de 1998, encara que pensem que el seu contingut és fàcil que sigui compartit per vosaltres.

Amb els millors desig de que el temps més breu ens apropi a la recuperació de veïns i comerciants, ens disposem a seguir treballant per tal que l'espai històric no desmereixi del que és el jove creixement de la ciutat de Lleida.

I una puntualització final. Potser algú dirà que sempre fem referència a la conservació i rehabilitació del nostre espai. És cert i ja voldriem deixar de fer-ho, però creiem que cal continuar reclamant el que és just i que no és altra cosa que fer quelcom per tal d'omplir de vida els barris de la Lleida històrica. Heus ací el motiu de la nostra insistència.

Junts ho aconseguirem.