



PROGRAMA : OFICIAL  
ILUSTRADO : DE : LAS  
FERIAS : Y : FIESTAS  
DE : LÉRIDA : 1921

*Almacenes Generales de  
Metales y Vidrios, S. A.*  
*Sucesora de Rull - Cardona - Virgili*

*Capital : 3.000.000 de pesetas*

*Planchas : Plomos : Cristales : Espejos*

***Loza sanitaria***

*Bañeras : Waters : Lavabos : Bidets  
Accesorios, etc., etc.*

*Sucursal n.º 5*

*44, Rambla Fernando, 44  
Lérida*



Ferretería, Bateria de Cocina  
Herramientas

**Bernadó e Hijos  
de Pablo Vilalta**

(Sucesores de Joaquín Lamolla y C.<sup>a</sup>)

Picos, Palas, Carretillas, Acero fundido, refinado y para muelles, Limas, Brocas, Sierras para metales, Sierra cinta y circulares, Cerrajería de obras, Carburo, Oxígeno, Equipos de soldadura autógena, Aceites minerales, Correas, Accesorios, Maquinaria, Guadañas, Sulfatadoras, Heladoras

Mayor, 80 : **LÉRIDA** : Teléfono 59

ARMERÍA Y CUCHILLERÍA

**Juan Balasch**

Surtido completo en accesorios de Caza y Sport, y todo lo concerniente al :: ramo de peluquería ::  
Depósito exclusivo de los materiales para techar y arrimaderos de "URALITA" de la Casa Roviralta de :::: Barcelona ::::

Plaza de la Sal, 8, y Esterería, 11

□ □ □ **LÉRIDA** □ □ □







Almacenes de Material Eléctrico

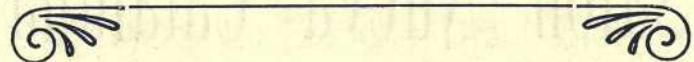

# CASA BALLESTÉ

Fernando, 5 : Teléfono 414 : Remolins, 6

LÉRIDA

Motores : Estufas : Contadores  
Pararrayos : Grupos "Motor-Bomba"  
y accesorios en general

INSTALACIONES : ESTUDIOS TÉCNICOS  
PÍDANSE PRESUPUESTOS



: Aceites :

Puros de Oliva

†† **Excelsos** ††  
*Pijos*

Lérida

Oleario : Daunois, 4 - Teléfono 95

Sucursal n.º 1 : Callada, 22 - Teléfono 509

Sucursal n.º 2 : Mayor, 63 - Teléfono 512

Zaragoza

Subcentral n.º 1 : San Lorenzo, 5 - Teléf. 1118



# FÁBRICA DE MUEBLES DE LUJO "ARMENGOL"

(NOMBRE COMERCIAL REGISTRADO)

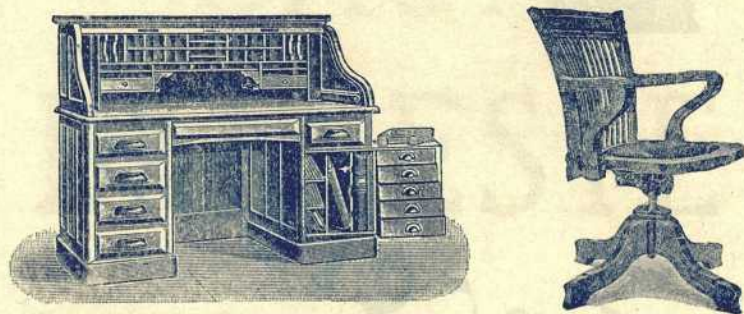

ESPECIALIDAD EN MUEBLES PARA DESPACHO  
===== SISTEMA AMERICANO =====

EXPOSICIÓN PERMANENTE Y DESPACHO  
Rambla Fernando, 16 : Teléf. 103

(Bajos de la Fonda de España)

Fábrica : Camino de Corbins

✻ LÉRIDA ✻

# RELOJES

DE LAS RENOMBRADAS MARCAS

## OMEGA y LONGINES

ESPLÉNDIDO SURTIDO  
MÁQUINAS GARANTIZADAS

## RELOJITOS PULSERA

LO MÁS NUEVO EN ORO DE LEY

CHAPADOS ORO Y PLATA DE 25 A 250 PESETAS

===== Relojería =====  
Calixto Corberó

DESPERTADORES - RELOJES PARED  
Cadenas níquel, plata, chapadas y oro de ley

PRECIO FIJO

Plaza de la Sal ■ LÉRIDA



Gran surtido en CAJAS DE LUJO para BODAS y BAUTIZOS

**EMILIO VILELLA**  
(SUCESOR DE PUJADAS)



Mayor, 45, y Blondel, 23 : LÉRIDA : Teléfono 87

Esta casa elabora a diario toda clase de Dulces y Pastas secas

# MERCERÍA

ALPARGATERÍA : PAQUETERÍA  
GÉNEROS DE PUNTO  
Y OTROS VARIOS ARTÍCULOS

## EMILIO DURÓ

Sucesor de MIGUEL ARTIGUES VIDAL

Plaza de la Sal, 8 : Teléfono 302

: LÉRIDA :

— □ □ □ —

Extenso y variado surtido en Abanicos japoneses  
y del país : Bordados  
Puntillería y Novedades para señora

¡OJO! No confundirse : sus  
precios son sin competencia

**PRECIO FIJO**





# Programa Oficial

FERIAS  
— y —  
FIESTAS  
— DE —  
LÉRIDA

DEL 10 AL 15 DE MAYO DE 1921  
EN HONOR DE SU INVICTO PATRÓN

SAN ANASTASIO

LA LIQUIDADORA  
**G. MATEU TORRES**

(Frente a las Loterías)

Saldos y géneros de ocasión : Confección de ropa blanca  
Gran surtido en géneros blancos : Especialidad en medias, cal-  
cetines, mantelerías y sábanas : Precios de fábrica

**Mayor, 62, 1.º**

(Entrada por el limpiabotas)

**LÉRIDA**



LA HARINERA BARBASTRENSE

## Mediano Hnos. y Lagüens

Esmerada fabricación de Harinas  
en clases Superiores

Próxima inauguración de la Sucursal  
en esta plaza

J. A. Clavé, 4 ■ ■ ■ LÉRIDA

CORSETERÍA

PRUDENCIA RODAMILÁNS

Las señoras de buen gusto encargan sus  
corsés en esta casa, por su esmerada  
confección y precios los más limitados

Mayor, 64 ————— LÉRIDA

## PROGRAMA DÍA 10 DE MAYO

**A las doce del mediodía.** — Saldrá de las Casas Consistoriales la **BANDA MUNICIPAL** y el tradicional Pregón anunciador de las fiestas.

Seguidamente se disparará una **GRAN TRACA VALENCIANA** en las calles de Blondel y Cabrinety.

**A las tres de la tarde.** — Reparto de **BONOS**, raciones de pan, a las familias necesitadas, en el mercado de San Luis.

**A las seis.** — Se inaugurará en la Rambla de Fernando las ferias, fiestas y espectáculos.

**A las nueve de la noche.** — Inauguración de la **ESPLÉNDIDA ILUMINACIÓN** que lucirá en el Paseo de los Campos durante los días de la fiesta.

**Dr. F. Bordalba**  
*Vías respiratorias*

Mayor, 71, 1.º 3.ª : Teléfono 448 : **Lérida**



# GRANDES ALMACENES MANUEL VILELLA

ALPARGATAS DE TODAS CLASES

ESPECIAL SURTIDO  
EN CLASES FINAS PARA VERANO

DEPÓSITO EXCLUSIVO  
DE ALPARGATAS "ARGENTINAS"

LAS DE MAYOR DURACION



La gran venta que esta CASA realiza,  
le permite ceder sus ARTÍCULOS con  
LA MAYOR ECONOMÍA DE PRECIOS

# PROGRAMA DÍA 11 DE MAYO

A las siete de la mañana. — GRAN DIANA por las Bandas militares.

A las diez. — En la Iglesia Catedral se celebrará MISA DE OFICIO, asistiendo a dicho acto las Autoridades y el Ayuntamiento en corporación. El sermón del panegírico lo hará el elocuente orador sagrado Monseñor doctor don Pedro Lisbona, Camarero de honor de Su Santidad el Papa.

A las cinco de la tarde. — Saldrá de la Catedral la tradicional PROCESIÓN cívico religiosa.

A las diez de la noche. — En la Plaza de Bores se quemarán FUEGOS ARTIFICIALES a cargo del reputado pirotécnico de Barcelona señor Estopé.

El mismo día, por la tarde, y en el « Camp d'Esports de Joventut Republicana », tendrá lugar un partido de Balompié, entre el primer team del Barcelona y el team inglés Cardiff Corinthians, organizado por dicha entidad.

# RELOJERÍA

SV

VB

# JOSÉ PANÉ

Mayor, 15 ■ LÉRIDA



PARA COMPRAR TRILLOS Y APARATOS PARA LA  
OPERACIÓN DE LA TRILLA CON TODA ECONOMÍA

LA ÚNICA QUE LOS PUEDE FACILITAR ES LA

## Casa Vicente Farré

Lo acreditan miles de poseedores por sus  
buenos resultados. Es el comprador el que  
dice la verdad de lo que es un aparato,  
: : : y no el vendedor : : :

TRINCHANTES DE ACERO CORTE PERMANENTE

Visitar esta CASA antes de comprar algún aparato

Calle de Ramón Soldevila · Teléfono 486

(Travesía calle Alcalde Costa)

□ □ □ **LÉRIDA** □ □ □

FARMACIA Y LABORATORIO

DE

JOSÉ M.<sup>A</sup> TARRAGÓ

— ANÁLISIS QUÍMICOS —  
— INVESTIGACIONES —  
— : : CLÍNICAS : : —

Mayor, 70 □ □ □ LÉRIDA

# PROGRAMA

## DÍA 12 DE MAYO

A las diez de la mañana

Inauguración de las obras del Instituto General y  
Técnico.

A las cuatro de la tarde

En el Teatro de los Campos se celebrará la patriótica  
y literaria fiesta de los **JUEGOS FLORALES**, actuando  
de Presidente y mantenedor el eminente músico y di-  
rector del «Orfeo Català» don Luis Millet.

Durante el día se celebrarán tres **CONCIERTOS DE  
SARDANAS** en diferentes sitios de la ciudad, a cargo  
de la reputada cobla-orquesta «La Principal», de  
la Bisbal.

FÁBRICA DE JABONES

de Gregorio Almacellas

Carretera de la Bordeta  
Teléfono 125

Lérida



*Casa Paraguial*



*Lérida*  
Teléfono 147

*Abanicos de arte  
novedad y fantasía  
Sombrillas · Bastones  
Paraguas · etc.*

## PROGRAMA DÍA 13 DE MAYO

En la explanada del Campo de Marte tendrá lugar la antigua **FERIA DE GANADO**.

**A las once de la mañana.** — En la Plaza de la Constitución se celebrará un **CONCIERTO** y **ATRACCIONES** con **FUEGOS JAPONESES**.

**A las cinco de la tarde.** — En el paseo central de los Campos Elíseos **GRAN BATALLA DE FLORES**.

Como en el día anterior, tendrán lugar en tres sitios distintos de la población audiciones de Sardanas.

## Mercería PANÉ



Mayor, 13  
**Lérida**



ORTOPEDIA

AGUAS MINERALES

FARMACIA

SUEROS

MIRET

FARMACIA

PLAZA DE LA SAL, 13 Y 15

TELÉFONO 146

LÉRIDA

MIRET

CURA DE LISTER

FARMACIA

INYECTABLES

MIRET

ESPECÍFICOS

# PROGRAMA

## DÍA 14 DE MAYO

**A las diez de la mañana**

En el Teatro Municipal se celebrará la **distribución de premios a los alumnos de las Escuelas Municipales**, con la solemnidad acostumbrada.

A la salida gran audición de Sardanas y se quemarán fuegos japoneses.

**Primer día de aviación a cargo del notable aviador Trilla Fornell, del Real Aéreo Club de Barcelona.**



## ACADEMIA FARRÚS

PIANO, SOLFEO Y TEORÍA

Caballeros, 3, pral. LÉRIDA



COMERÇ DE CALÇAT FET

**JOSEP BORRAS**

GRANS NOVETATS  
EXTRAORDINÀRIA REBAIXA DE PREUS

**Constitució, 20 : LLEIDA**

*Grandes Almacenes de Drogas  
Comestibles : Coloniales : Pinturas*

**José Gené (hijo)**

*Barnices, Colores, Esmaltes, Azufres, Almidones, Sejías  
Colas, Pimientas, Cafés tostados, Cafés verdes  
Conservas de pescados, Conservas vegetales  
Aceitunas, Quesos, Garbanzos, etc., etc.*

Despacho:

*Paseo de Pi y Margall, 2  
(entre Democracia y Magdalena)*

Teléfono 547

**Lérida**

**PROGRAMA  
DIA 15 DE MAYO**

❖ ÚLTIMO DE LAS FIESTAS ❖

**A las once de la mañana.** — Inauguración del **Museo Social de Previsión**, anexo al « Casal del Ahorro », con asistencia de autoridades y personalidades de Barcelona.

**Por la tarde.** — En el « Camp d'Esports de Joventut Republicana » tendrá lugar, organizado por la citada entidad, el **Campeonato de Cataluña ciclista**. — Segundo día de aviación.

**A las nueve de la noche.** — Como final de fiestas, la tradicional retreta con acompañamiento de Bandas de música, y se quemará un **MAGNÍFICO CASTILLO DE FUEGOS ARTIFICIALES**

**LA EMPERATRIZ**

**TALLER DE CORSÉS**

**JOSÉ BLAS**

**Esterería, 12 : LÉRIDA**

CORSÉS A MEDIDA : COMPOSTURAS A PRECIOS ECONÓMICOS





**ARMERÍA Y  
FERRETERÍA  
M. BALIUS**  
Estereria, 5 - LÉRIDA

(Frente a la antigua  
Posada de Agramunt)

Armas finas y de precisión - Cartuchería y Pólvoras Campo - Turismo de Caza - Batería de Cocina - Cuchillería - Cerrajería - Máquinas para afeitar - Herramientas para carpinteros y otras artes - Telas metálicas - Palas - Picos - Artículos de alambre - Útiles de peluquería  
Material eléctrico

Grandes existencias, para la próxima temporada de la siega, de Volantes, Hoces, Piedras, Yunque, Martillos, y Guadañas de todas clases y marcas.

UNICA CASA EN LA PROVINCIA DE LÉRIDA  
QUE TIENE LA GUADAÑA GARANTIZADA  
MARCA "DIABOLO"

¡NO COMPREN GUADAÑAS  
SIN CONOCER ESTA MARCA!

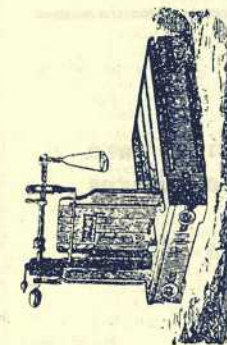

**Paulino Costa**

Constructor de Básculas  
y toda clase de objetos del  
sistema métrico decimal

ESPECIALIDAD EN LAS REPARACIONES  
TRABAJO GARANTIDO POR DOS AÑOS

PARA ENCARGOS,  
TELÉFONO N.º 347

Taller : Paseo de Pi Margall, núm. 14 : LÉRIDA



PANORAMA DE LÉRIDA

**RESTAURANT TORINO**

SERVICIO PERMANENTE  
ABIERTO TODA LA NOCHE

BLONDEL, 32 : TELÉF. 256  
LÉRIDA



# GOMÁ HERMANOS

□ □ □ PÓRTICOS ALTOS, 4 □ □ □

SASTRERÍA, PAÑERÍA - GÉNEROS DE PUNTO, CAMISAS - ZAPATERÍA Y GORRAS - CONFECCIONES DE TODAS CLASES - DRILES - PANAS, ETC.

Géneros especiales para la confección de trajes a medida para caballeros y niños

PRECIO FIJO

□ □ □

# CASA GOMÁ

□ □ □ MAYOR, 63 □ □ □

Gran existencia en géneros exclusivos para la medida, para Señoras y Caballeros

ULTIMAS CREACIONES DE LA MODA

□ □ □ LÉRIDA □ □ □

# Oficinas públicas

Abogacía del Estado. — Plaza de la Libertad.  
Administración de Hacienda. — Plaza de la Libertad.  
Arendataria de Contribuciones. — Democracia, 2.  
Arendataria de Tabacos. — Rambla de Fernando, 26.  
Audiencia Provincial. — Palacio de Justicia.  
Banco de España. — Rambla de Aragón, letra E.  
Biblioteca Provincial. — Caballeros (Instituto).  
Bolsa del Trabajo. — Carmen (Diputación).  
Caja de Ahorros y Montepío. — Rambla de Aragón.  
Casa Consistorial. — Plaza de la Pahería.  
Cárcel Modelo. — Rambla de Aragón.  
Central Telefónica Urbana. — Plaza de la Libertad, 2.  
Centro Topográfico. — Rambla de Aragón, C.  
Comandancia de Artillería. — M. Ferrer, 6.  
Comandancia de Ingenieros. — Mayor, 45.  
Comandancia de la Guardia civil. — Ballester.  
Comisaría de Guerra. — Carretera de Huesca, 1.  
Compañía Peninsular de Teléfonos. — Rambla de Fernando, 18.  
Consejo Provincial de Fomento. — Carmen (Diputación).  
Correos. — Rambla de Fernando, 14, 1.º  
Cuarteles de Infantería. — Castillo Principal y Panera.  
Delegación de Hacienda. — Plaza de la Libertad.  
Depositaria de Hacienda. — Plaza de la Libertad.  
Diputación Provincial. — Calle del Carmen.  
Estación del Ferrocarril. — Final de la calle de Balmes.  
Estadística. — Rambla de Fernando, 45.  
Escuelas Normales de Maestras y Maestros. — Caballeros, 42.  
Fiel Contraste de Pesas y Medidas. — Rambla de Fernando, 45.  
Giro Mutuo. — Rambla de Fernando, 26.  
Gobierno Civil. — Plaza de la Libertad.  
Gobierno Militar. — Mayor, 45.  
Hospital Militar. — Plaza de la Catedral.  
Hospital Provincial. — Plaza de la Catedral.  
Inspección de Hacienda. — Plaza de la Libertad.  
Inspección de Vigilancia. — Plaza de la Libertad (Gobierno Civil).  
Instituto General y Técnico. — Caballeros.  
Intervención de Hacienda. — Plaza de la Libertad.  
Jefatura de Minas. — Mayor, 92, 1.º  
Jefatura de Montes. — Plaza de Berenguer IV.  
Juzgado de 1.ª Instancia. — Audiencia.  
Juzgado Municipal. — Audiencia.  
Obras Públicas. — Rambla de Fernando, 33, 1.º  
Oficinas Forestales. — Plaza de Berenguer IV.  
Palacio Episcopal. — Tallada.  
Regimiento Infantería Albuera. — Rambla de Aragón, C.  
Regimiento Infantería de Navarra. — Curtidores.  
Registro de la Propiedad. — Cataluña, 15, 1.º  
Registro Fiscal de Urbana. — Mayor, 61.  
Sección de Pósitos. — Rambla de Fernando, 20, 2.º  
Seminario Conciliar. — Rambla de Aragón.  
Servicio Agronómico. — Mayor, 92, 2.º  
Telégrafos. — Pescadería, 9, 1.º  
Tesorería de Hacienda. — Plaza de la Libertad.  
Tribunal Eclesiástico. — Tallada (Palacio Episcopal).  
Viceconsulado de Francia. — Nogueroles, 39.  
Zona de Reclutamiento. — Curtidores.



# Hotel de España

Confort  
moderno

Lérida

## Cinematografistas

Proyectad en vuestros Cines la interesante película tomada del natural en Lérida, titulada "REVISTA LERIDANA", y veréis en la pantalla a vuestros amigos y conocidos. Gran actualidad. Jura de la Bandera. Bendición e imposición de insignias en la festividad de la **Cruz Roja**. Numeroso público por las plazas de Lérida. Visita a la Exposición de Tractores

Para precios y detalles diríjense a: **LÉRIDA FILMS** alquiler de películas y aparatos

Pescadería, 2

**LÉRIDA**



NOTA TÍPICA DE LAS FIESTAS. - "LOS GIGANTES"

HOJALATERÍA Y LAMPISTERÍA

ENRIQUE DAMIAN

Plaza Cuarteles, 3 :: LÉRIDA



# Gran Café=Chalet

de los

# Campos Elíseos

Lujosa presentación. Servicio de toda clase de licores. Gran variación en repostería. Café puro. Servicio permanente y a propósito para sesiones Vermouth. Bodas. Bautizos y Banquetes

Durante toda la temporada amenizarán escogidas bandas de música; Teatro, Cine y varias atracciones

Lérida



NOTA TÍPICA DE LAS FIESTAS. — "EL MARRACO"

## ANTONIO PUJADAS MÉDICO-OCULISTA

Selección científica de lentes : Cirugía ocular : Curación modernísima de las GRANULACIONES

Horas de consulta : Días laborables : De 10 a 1 y de 4 a 6 — Festivos : Por la mañana

Plaza de la Sal, 15, 1.º

LÉRIDA



**CAMISERIA**  
DE  
**José Ribé**  
Calle Mayor 34 - LÉRIDA

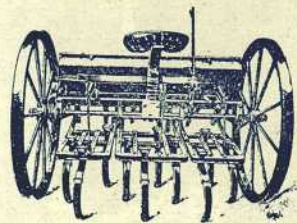

**Joaquím Moret**

RAMBLA DE FARRAN, 29

Telèfon 165 **LLEIDA**

**MÀQUINES AGRÍCOLES E INDUSTRIALS**

SEGADORES : CULTIVADORS «BROVANTS» : MÀQUINES  
DE BATRE : AVENTADORES : PURGADORES : BOMBES

**LA CASA MORET NO PERTANY AL TRUST**

PEÇAS DE RECAMBI : REPARACIONS DE MÀQUINES AGRÍCOLES

**NO COMPREU SENS CONSULTAR PREUS. LES MILLORS  
MARQUES TROBAREU A PREUS MES AVENTATJOSOS**

**DEMANEU CATÀLEGS**



VISTA DE LA ANTIGUA CATEDRAL : PUERTA DE LOS APÓSTOLES : LÉRIDA

**ANTIHERPÉTICO SANS**

20 AÑOS DE ÉXITO CRECIENTE

Contra toda clase de enfermedades de la piel : Cura Herpes, Acné, Supuraciones, Seborrea, etc. : Manchas escrofuloides y toda clase de enfermedades cutáneas : **DE VENTA EN LAS PRINCIPALES FARMACIAS**

DEPOSITARIOS : En Barcelona, Doctor Andreu, Rambla de Cataluña, núm. 66  
Doctor Segalá, Rambla de las Flores, núm. 14

Depósito General : **FARMACIA SANS, Palma, 18 : LÉRIDA**



# MADERAS SARRADELL

S. A.

EXPLORACIONES FORESTALES  
FÁBRICA DE ASERRAR

DEPÓSITO DE MADERAS:

: PINO :  
ABETO  
FLANDES  
: HAYA :  
ENCINA  
ÁLAMO  
CHOPO

RAMBLA FERNANDO, 22 - TELÉFONO 37

... LÉRIDA ...

FONDA DE SAN AGUSTIN

**RAMON PUJOL**

(antes Vda. del Jardín)

Comisionista en aceites y frutos del país :: Alquiler de carruajes

Dirección telegráfica y telefónica : RAMON-PUJOL — Teléfono 237 — LÉRIDA

VISTA DE LÉRIDA



PASEO DE LA "BANQUETA" en día de fiesta. — Fot. ARTAU

"LA MUNDIAL" Fábrica de Licores, Jarabes y Anisados

**E. SERECIGNI : Lérida**

LOS ARTÍCULOS DE ESTA CASA SE RECOMIENDAN POR SÍ SOLOS

— Teléfono 194 —



GRANDES ALMACENES  
DE FERRETERÍA

José Almacellas

Pórticos bajos : LÉRIDA

Especialidad en batería de co-  
cina : Herramientas para minas:  
Vidrios : Carburos : Pinturas y  
todo el material para cons-  
trucciones

PÍDASE CATÁLOGO ILUSTRADO

PESCA SALADA  
y  
COLONIALES

HIPÓLITO BIELSA

DESPACHO : RAMBLA FERNANDO, 46

ALMACENES : RAMBLA FERNANDO, 61  
REMOLINS, 18 : NORTE, 2

LÉRIDA  
TELÉFONO 352

DIRECCIÓN : TELEGRÁFICA : HIPÓLITO  
POSTAL : APARTADO 22



# Garage Fontanet



Rambla Fernando, 56

— Teléfono 56 —

**LÉRIDA**



Representante exclusivo de las  
Motos marca "B. S. A." : Auto-  
móviles "BRISCOE" : Stock de  
los Neumáticos macizos "U. S."  
"GENERAL" y "HUTCHINSON"  
Piezas de recambio y artículos  
de Foot-Ball de todas clases

**Garage de venta y taller de  
reparaciones de automóviles,  
motocicletas y bicicletas**

LA INDUSTRIA  
LERIDANA

LICORES  
JARABES  
— y —  
ACEITES

**PEDRO MOR BARRULL**



ESPECIALIDADES

ANIS MOR  
y Gran Estomacal  
"WILSON"

Teléfonos :

Fábrica, 225 y Despacho, 56

**LÉRIDA**



= Juan Ballespi =  
La casa mejor



surtida  
EN

**GORRAS**  
Mayor-25-Lérida.

Unica casa en  
Lérida que posee continuamente CINCO MIL gorras para elegir, a la vista del cliente

Grandes existencias de Boitas a precios muy limitados

Nadie puede competir los precios de esta casa en los **SOMBREROS DE PAJA**

TALLER DE HOJALATERÍA  
Y LAMPISTERÍA

**VILÁ y JOVÉ**

== LÉRIDA ==

Despacho : Pescadería, 3 - Teléfono 477

PLATERÍA, RELOJERÍA, BISUTERÍA  
Y FÁBRICA DE JOYERÍA

**Antonio Cantons**

Mayor, 74 : LÉRIDA : Teléfono 406

Casa en Tárrega : Carmen, 8

Completo surtido en Joyería, en oro y platino :  
Relojes oro de las mejores marcas : Cadenas,  
pulseras y bolsas oro ley, al peso

Fabricamos toda clase de joyas y  
restauramos las antiguas a moder-  
:: nas, a precios económicos ::

Taller para composturas  
de toda clase de relojes,  
garatizadas por un año

■ ■ ■ **PRECIO FIJO** ■ ■ ■



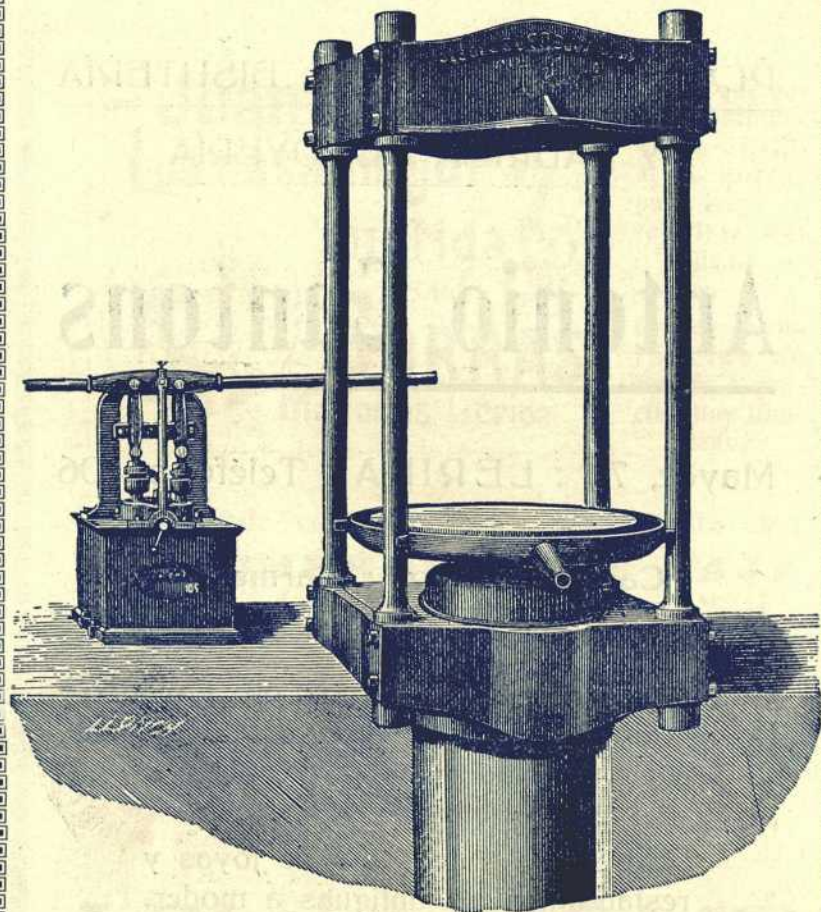

**Talleres de Fundición, Construcción  
y Reparación de Maquinaria**

**JUAN VILA**

Cardenal Remolins, 9 - LÉRIDA - Teléfono 107

**Carbonería, Yeso y Cemento**

**JOSÉ FONT**

Vegetal, Cok y demás  
: géneros del ramo :

Cataluña, 11 - LÉRIDA - Teléf. 273

**Relojería LA HORA OFICIAL**

**Buenaventura González**

Compostura de Relojes,  
Gramófonos  
y Aparatos de precisión

**Caballeros, 60 - LÉRIDA**

RECUERDO DE INVIERNO



RECREO ENTRE LA NIEVE (CAMPOS EL SEOS). - Fot. ARTAU

**PASCUAL HERRERO TORNERO**

Exportador de Frutas al País y al Extranjero  
: EN COMISIÓN Y CUENTA PROPIA :

Constitución, 19 y Magdalena, 25, 1.º :: Teléfono 438

■ ■ ■ **LÉRIDA** ■ ■ ■



Almacenes de Yesos y Cementos Portlands y Cal  
hidráulica : Venta exclusiva del Cemento artificial

**“LANDFORT”**

**DOMINGO  
ROCH**

**AZULEJOS** de todas clases  
Gran surtido en  
dibujos para arrimaderos : Baldosas vidriadas

**DEPÓSITO DE GUANOS Y ABONOS**

R. Fernando, 43 - Remolins, 3 y 4  
TELÉFONO NÚM. 106

**Colegio de Nuestra Señora  
de la Merced**

dirigido por los

**Reverendos Padres Mercedarios**

**1.ª Enseñanza graduada**  
**Bachillerato y Magisterio**  
**Comercio, Mecanografía**  
**Idiomas, Música y Dibujo**



**San Antonio, núm. 33**  
Teléfono 487 -- Apartado 5

**LÉRIDA**



**M. SERRA**

**LÉRIDA**

Teléfonos  
núms. 49. 50 y 274



**ANIS INFERNAL**

*El  
peor  
del  
mundo*

...  
FÁBRICA EN  
VILANOVETA

...  
Sucursal: Blondel, 15

**SASTRERÍA**

**CÁNDIDO GARCIA**

Caldererías, núm. 9, bajos - LÉRIDA

(Frente a la Catedral)

VISTA ARTÍSTICA

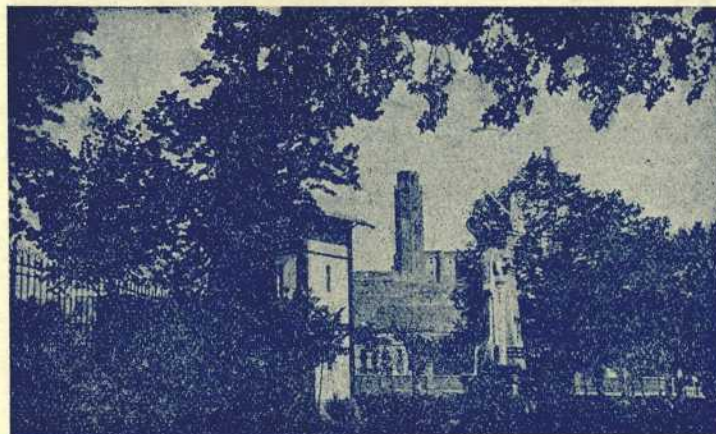

ENTRADA DE LOS CAMPOS ELÍSEOS. — Fot. Roch

*Carpintería : Especialidad en trabajos artísticos*

**Francisco Ripoll**

Calle de la Palma, 15 y 17

Lérida



*Acaba de recibirse de Alemania  
un inmenso surtido en Maletas,  
Sacos de viaje, etc., etc.*

□ □ □

*Extensas colecciones en*

*Camisas*

*Corbatas gran lujo*

*Géneros punto*

*Especialidad en la medida*

□ □ □

*Tejidos del país y extranjeros*

*Vda. Marqués*

*Pahería, núms. 13 y 14*

*Lérida*

## Corsetería "La Parisièn" Antonio Amill

Calle Mayor, 37 : Lérida

PAISAJE NEVADO



PASEO LATERAL DE LOS CAMPOS ELÍSEOS. — FOT. ARTAU

*LIQUIDACIÓN por pocos días de  
GÉNEROS BLANCOS a MITAD de PRECIO*

*Pisanas y satenes color sólido a precios increíbles  
Caldererías, 1 bis ■ LÉRIDA*



# La Amistad

Fábrica de Galletas y Bizcochos

de **Antonio  
Curiá**

Pastelería y Confitería

Exportación a provincias

■ ■ ■

Manufactura :

Blondel, 48 : Teléfono 285

Sucursal :

Mayor, 48 : Teléfono 284

**Lérida**

# **FUNERARIA Borrás Hermanos**

Arrendataria del Servicio Municipal de Coches Fúnebres  
Magdalena, 42 : LÉRIDA : Teléfono 349

CANAL DE UICHESA

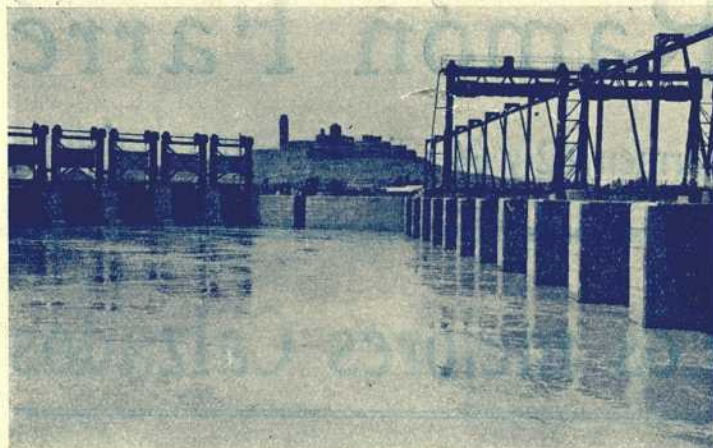

EMBALSE Y COMPUERTAS. — Fot. Roch

CONFITERÍA Y PASTELERÍA

# **JOSÉ COSTA**

Plaza de la Sal, 13 - LÉRIDA - Teléfono 180



# EL BUEN GUSTO

Confitería, Comestibles y Ultramarinos

✻ Mercería y Salchichería ✻

Especialidad en embutidos del país

## Ramón Farré

Carmen, 62 y 64 : Teléfono 300 : LÉRIDA

## Los mejores Calzados

# CASA FARGAS

Plaza Constitución, 30 : Teléfono 328

• • • LÉRIDA • • •

# Centro Jurídico de Lérida

DIRECTOR:

**D. JOSÉ GALCERÁ PEGUERA**

Procurador de los Tribunales

DOMICILIO:

Esterería, número 1, principal

Teléfono núm. 86

Horas de Oficina: De 9 a 11 m. y de 5 a 8 t.

Este importante **Centro Jurídico**, fundado en el año 1911 y que corre a cargo del experto Procurador de los Tribunales don José Galcerá Peguera, interviene, gestiona y realiza, con el máximo de rapidez y economía de gastos, toda clase de asuntos jurídicos y administrativos, tales como : Obtención de certificaciones de los Registros Civil y de la Propiedad de esta capital : Certificaciones de Ultima Voluntad : Patentes y Marcas de Fábrica : Cumplimientos de exhortos : Representaciones de Empresas, Compañías, Sociedades Anónimas y Casas Comerciales : Comisiones y Apoderamientos de particulares : Cobros de Créditos, arriendos y alquileres : Desahucios : Representación y defensa en los juicios verbales : de mayores y menores cuantía, ejecutivos, interdictos, testamentarias, incidentes de pobreza, abintestatos : Recursos y Apelaciones : Quiebras : Concurso de acreedores : Retractos : Tercerías : Tutorías : Consejos de Familia, etc.... y habiendo demostrado siempre una relevante pericia y especialidad en la tramitación y resoluciones de los asuntos contra las Compañías ferroviarias.

De igual suerte este **Centro** se encarga de la **Compra de Créditos** procedentes de Cartas de Gracia, Hipotecas, Letras, Pagarés, Incumplimiento de convenios, Compras-ventas y Cuentas de Comercio en facturas.

Su perfecta organización, llevada al máximo de las exigencias modernas, hace que el público encuentre en sus oficinas las mayores facilidades de consulta y encargo en todos los asuntos, así como se cursa con toda rapidez las que se solicitan por carta, previa correspondencia, que necesariamente en todos los casos deben dirigirse al Propietario-Director de dicho **Centro Jurídico**, don José Galcerá Peguera, Esterería, 1, pral., Lérida.



MUEBLES

**Rafael Armengol**

CABRINETY, 24  
TELÉFONO 249

■ LÉRIDA

*Merceria y Novedades*

*Dolores Miarnau*

*(Vda. Vallduvi)*

*Artículos de fantasía. Guantería. Géneros de Punto. Bordados y Gran surtido en abanicos, bolsos, etc., etc.*

*Mayor, 43 : Lérida : Teléfono 436*

EL ARTE MODERNO

Ampliaciones : Retratos al lápiz y en colores  
Trabajos garantizados : Precios económicos

MAYOR, 54 : LÉRIDA

LÉRIDA PANORÁMICA

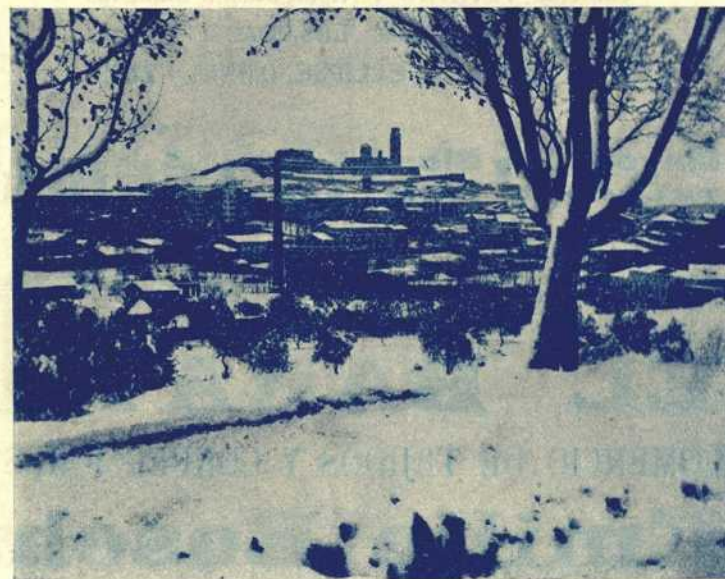

PANORAMA NEVADO (desde Gardeny) — Fot. ARTAU

CAFÉ - BAR SALVAT

GELATS I HORXATES VALENCIANES

LLEIDA



# Casa Castellví

: CALZADOS DE TODAS CLASES Y A MEDIDA :

**Ciclismo : Foot-Ball : Tennis**

Pernitos : Bandas Alpinas : Chanclos goma  
Callicida TEIXIDÓ : Alpargatas : Galochas  
Zuecos : Escofinas LOSADA : Lustres  
WHITTEMORE'S, ECLIPSE, OMNIA y ZENT

**Mayor, 27 y Blondel, 14 LÉRIDA**  
TELÉFONO NÚM. 244

# EL BARATO

COMERCIO DE TEJIDOS Y CONFECCIONES

## Emilio Bosch

**Carmen, número 8. - LÉRIDA**

Durante los días de Fiestas grandes liquidaciones  
en toda clase de Tejidos y Ropa blanca de señora

**"LLANA-SURO PER MATALASSOS"**

**Carmen, número 8. - LÉRIDA**

# BUENAVENTURA QUI

Electricista mecánico

Magdalena, 3 ——— LÉRIDA

# CASA ESPECIAL EN

# OBJECTES PER A REGALS

# F. ESCOFET

Major, 5 . . . LLEIDA

■ ESTUDIO FOTOGRAFICO ■  
■ FARRÁN ■  
■ Mayor, 34 : LÉRIDA ■



# Gran Taller de Calderería en Hierro y Cobre

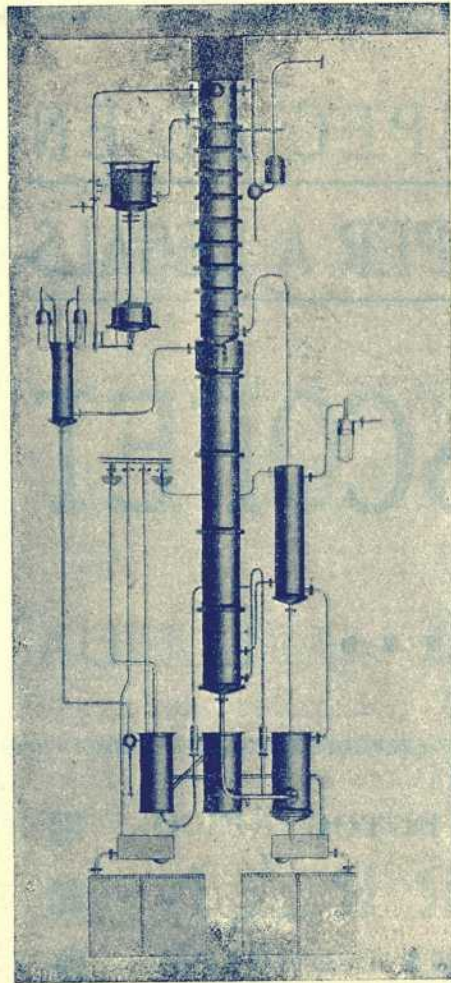

Especialidad  
 en la construcción  
 de aparatos  
 para la fabricación  
 de Alcoholes,  
 Licores, Conservas  
 y vinificación  
 Soldadura autógena

◆ ◆ ◆  
 Pidanse presupuestos  
 sumamente económicos

◆ ◆ ◆  
**José**  

---

**Tous**

Cardenal Remolins, 2  
 Lérida

Taller de Construcción y Reparación  
 de Maquinaria en general

## ANGEL BONET

Calle Alcalde Fuster, 9 - LÉRIDA - Teléfono 403  
 SOLDADURA AUTÓGENA

### HORARIO DE TRENES DE VIAJEROS

#### LÍNEAS DE BARCELONA Y ZARAGOZA

CLASE	Número	Hora de llegada	Parada minutos	Hora de salida	TRAYECTO
Correo.....	222	0'39	12	0'51	Barcelona a Zaragoza.
".....	221	2'11	10	2'21	Zaragoza a Barcelona.
Ligero.....	2225	—	—	6'00	Lérida a Barcelona.
".....	2256	21'55	—	—	Barcelona a Lérida.
Mensajerías.....	282	4'20	25	4'45	Barcelona a Zaragoza.
" (1).....	281	20'58	49	21'47	Zaragoza a Barcelona.
Mercancías.....	1230	9'20	—	—	Cervera a Lérida.
".....	1209	9'55	—	—	Sarriena a Lérida.
Mixto.....	232	13'24	22	13'46	Barcelona a Zaragoza.
".....	231	13'45	25	14'10	Zaragoza a Barcelona.
Ganadero.....	295	18'19	23	18'42	Lérida a Cervera.
Rápido (2).....	202	20'42	25	21'07	Barcelona-Zaragoza.
".....	201	6'44	7	6'51	Zaragoza-Barcelona.

(1) Sólo admite pasajeros hasta Cervera.

(2) Este tren circula solamente en verano, pasando dos veces por semana.

#### LÍNEA DE TARRAGONA

CLASE	Número	Hora de llegada	Hora de salida	TRAYECTO
Mixto.....	332	0'22	—	Tarragona a Lérida.
".....	331	—	5'30	Lérida a Tarragona.
Mensajerías.....	381	—	8'26	"
".....	2308	9'13	—	Vinaixa a Lérida.
Correo.....	332	11'22	—	Tarragona a Lérida.
Mercancías.....	1307	—	11'56	Lérida a Tarragona.
Correo.....	321	—	15'00	"
Mercancías.....	1311	—	17'27	Lérida a Vinaixa.
".....	1310	20'05	—	Tarragona a Lérida.
Mensajerías.....	382	22'03	—	"

## J. Llobet Farrán y C.<sup>a</sup>

fabricantes de Pastas alimenticias

Teléfono 75

Lérida



## Centro de Informaciones Ferroviarias

### RECLAMACIONES A LAS COMPAÑÍAS

por faltas, averías, retrasos y demás incidentes que puedan ocurrir. Revisiones de todos los talones y recibos de portes pagados. Abonos mensuales para ambos servicios. Tramitación de las reclamaciones :: :: hasta la vía judicial :: ::

**TARRAGONA : San Miguel, 11, 2.º : Teléfono 437**

**LÉRIDA : : : Carmen, 61, bajos : Teléfono 426**

Horas de despacho : Las mismas que en la Estación del Ferrocarril

## HOJALATERÍA Y LAMPISTERÍA

de

# Domingo Codina

Gran Taller de Hojalatería  
Instalaciones de Agua y Gas  
Construcciones y Reparaciones  
Compra y Venta de Metales, Plomos, etc.

Magdalena, núm. 24 : LÉRIDA

## TALLER DE CERRAJERÍA

# JOSÉ GISPERT

PÍDANSE PRESUPUESTOS

**Calle Lamarca, número 5 : Teléfono 90 : LÉRIDA**

### SERVICIO DE AUTOMÓVILES

**De Lérida a Balaguer, Artesa y Pons :** A las dos tarde.  
Administración : W. Rius, Blondel, 8.

**De Lérida a Tremp :** A las seis mañana.  
Administración : W. Rius, Blondel, 8.

**De Lérida a Fraga y Mequinenza :** A las tres tarde.  
Administración : Mariano Naval, Blondel, 27.

**De Lérida a Serós :** A las tres tarde.  
Administración : Mariano Naval, Blondel, 27.

**De Lérida a Llardecans, Mayals y Almatret :** A las tres tarde.  
Administración : Tomás Mateu, Cabrinety, 27.

**De Lérida a Fraga, Torrentes y Mequinenza :** A las dos y media tarde.  
Administración : W. Rius, Blondel, 8.

**De Lérida a Alcampell :** A las tres tarde.  
Administración : Juan Vives, Plaza Mossèn Cinto.

## MOBLES : CELESTINO JOVÉ

ESPECIALITAT AMB ELS ENCÀRREGS

Carretera Bordeta, al front dels CAMPOS ELÍSEOS

**Telèfon 64**



**LLEIDA**



¿Le interesa a Vd. saber cuál es la casa que vende los muebles más sólidos, elegantes y baratos de Lérida? Pues es la

# Casa SENTÍS

FRENTE LA CATEDRAL

Exposiciones continuas de dormitorios, comedores, salones, despachos y toda clase de muebles

**FABRICACIÓN PROPIA**

Esta casa cuenta con numeroso e inteligente personal para la fabricación de toda clase de muebles de lujo y de todas clases, con un 20 por 100 más barato que nadie

No comprar ni encargar muebles sin antes consultar los precios de esta casa

Despacho: San Antonio, 2 y 4 (frente la Catedral)

Fábrica: Miguel Ferrer (frente al Matadero)

Teléfonos 549 y 550



**LÉRIDA**



# PEDRO ALMACELLAS

ELECTRICIDAD : FOTOGRAFÍA : GRAMÓFONOS

Pahería, 3 : LÉRIDA : Teléfono 268

# Juan Viladot

AGENTE PARA TODA LA PROVINCIA

de las acreditadas máquinas para coser

**Kohler**

(alemanas)

Máquinas para hacer medias. Agujas y accesorios para máquinas de todas clases y marcas. Taller de reparaciones

**Caldererías, 1 : LÉRIDA**

# ENRIQUE LLETJÓS

Exportación de frutas frescas y secas

Gabrinety, 10 - LÉRIDA - Teléfono 208



# S. ROURA

TALLER DE CARROCERÍAS  
DE LUJO □ TURISMO  
OMNIBUS Y CAMIONES

TRAVESÍA DE J. CLAVÉ LÉRIDA  
(ANTES NOGUEROLA) : TELÉFONO 242



**HOTEL  
SUIZO**  
: LÉRIDA :  
a cargo de PEDRO VILLAR

Reformado totalmente : Habi-  
taciones con vistas al río,  
a la bajada del Suízo y calle

Mayor : Calefacción central : Teléfono : Baños : Luz  
eléctrica, etc.: En el centro de la capital : Servicio de Estación  
y para viajeros : Precios módicos □ Calle Mayor, 53

LÉRIDA PINTOESCA



DETALLE DE LA ACEQUIA DE TORRES — Fot. ARTAU

**Bar Sport** Rambla  
Fernando  
LÉRIDA



## LA CONFIANZA



Latonería y Fundición  
de metales : Bombas de  
todas clases para agua  
y trasiego

**Paitubí y Prat**

Sucs. de Jaime Paitubí



**Rambla de Fernando, 16**  
(Bajos de la Fonda de España)

**LÉRIDA**

## *Campos Eliseos de Lérida*

*Gran Centro de Producciones Agrícolas*

*Fundado por D. Francisco Vidal y Codina en 1864*

*Dirigido por D. Silvio Vidal Pérez*

*Proveedor de la Asociación de Agricultores de España*

### Arboles frutales

*En grandes cantidades y variedades, más superiores que en Europa se cultivan.*

### Vides americanas

*Semillas de forrageras y hortalizas. Cereales seleccionados.*

*Se enviarán gratis los catálogos de las diferentes secciones a que se dedica esta casa, a quien lo solicite.*

## IMPRENTA CATÓLICA — J. MIRÓ —

(Rambla Fernando) Alcalde Fuster, 15 - LÉRIDA  
**PRECIOS SIN COMPETENCIA**

LÉRIDA PANORÁMICA



[Tomada desde la torre de la Seo. — Fot. Roch

## Dr. Josep Aragonés

MALALTIES D'ESTÓMAC, FETGE I BUDELLS  
Major, 3, entresol - LLEIDA - Telèfon 96 bis



# Ajuría

y

# Aranzabal

S. A.

**Maquinaria Agrícola**

Fábricas en Vitoria y Araya

Representantes  
exclusivos del  
acreditado ma-  
terial de siega

**“Massey Harris”**

Tractores “Titán” y Tractores “Tanke Renault”

Sucursal  
en Lérida: **Mayor, 75 y Blondel, 33**

Grandes existencias en piezas de recambio para todos nuestros aparatos

## BAR DEL CENTRO DE RAMÓN GAYA

Abonos mensuales a precios reducidos

: Restaurant económico a la carta :

□ ABIERTO DÍA Y NOCHE □

Blondel, 31 ♦ ♦ ♦ LÉRIDA

## JUAN VILADOT

AGENTE PARA LA COMARCA DE LA CASA

**MUGICA, ARELLANO Y C.<sup>A</sup>**

INGENIEROS : PAMPLONA

REPRESENTANTES EXCLUSIVOS PARA ESPAÑA DE

**Segadoras y tractores DEERING**

**Trilladoras y locomóviles RUSTON**

**Cultivadores y azadas PLANET. Jr.**

**Arados Braban MELOTE**

Caldererías, 1 ■ LÉRIDA



**GUARNICIONERÍA**  
**FEDERICO VERA**

COLLERONES Y  
ESPECIAL EN LOS DE  
LABRAR Y TRILLAR.  
CORREAS DE  
:: MAQUINARIA ::



GRASAS DE TODAS  
CLASES. TOLDOS  
Y LONAS PARA  
VAGONES. VENTA  
DE TARTANAS

Rambla Fernando, 43 : Calle Democracia, 2  
Teléfono 476 ■ ■ ■ LÉRIDA

**R E L O J E R Í A**  
DE  
**José Aresté**

CASA ESPECIAL para toda clase de composturas,  
garantizándolos por un año, a precios reducidos

Relojes de varias marcas y de las acreditadas  
**OMEGA Y LONGINES**

Calle Mayor, 34 (Frente al Café Suizo) : LÉRIDA

**COCHERÍA CALSOT**  
DE  
**RAMÓN MATAMALA**

Tartanas de alquiler : Servicio  
de coches y encargos para la  
Estación : Autos : Coches para  
: bodas, bautizos y entierros :

■ ■ ■

Blondel, 50 : Teléfono 169 : LÉRIDA

**Vda. de Juan Graell**

Cereales, Harinas, Salvados  
Abonos para toda clase de cultivos

Nitrato de sosa de Chile

Superfosfato de cal 18-20, etc., etc.  
Clases absolutamente garantizadas

Despacho : Cabrinety, 11 - Teléfono 375

■ ■ ■ LÉRIDA ■ ■ ■



EL MEJOR DE LÉRIDA

# PALACE HOTEL

❁ BAR RESTAURANT ❁

Edificio construído para hotel : Confort moderno : Ascensor : Calefacción central

Teléfono 109 ❁ LÉRIDA

Gran Fábrica de Fideos y Pastas para Sopa

## Vda. de Antonio Boneu

Sucesor de R. FABREGAT

La más antigua de la provincia, fundada en 1794  
Se sirve a domicilio con venta al por mayor

Carmen, 36 : Teléfono 336 : LÉRIDA  
: Casa en Balaguer : Abajo, núm. 33 :

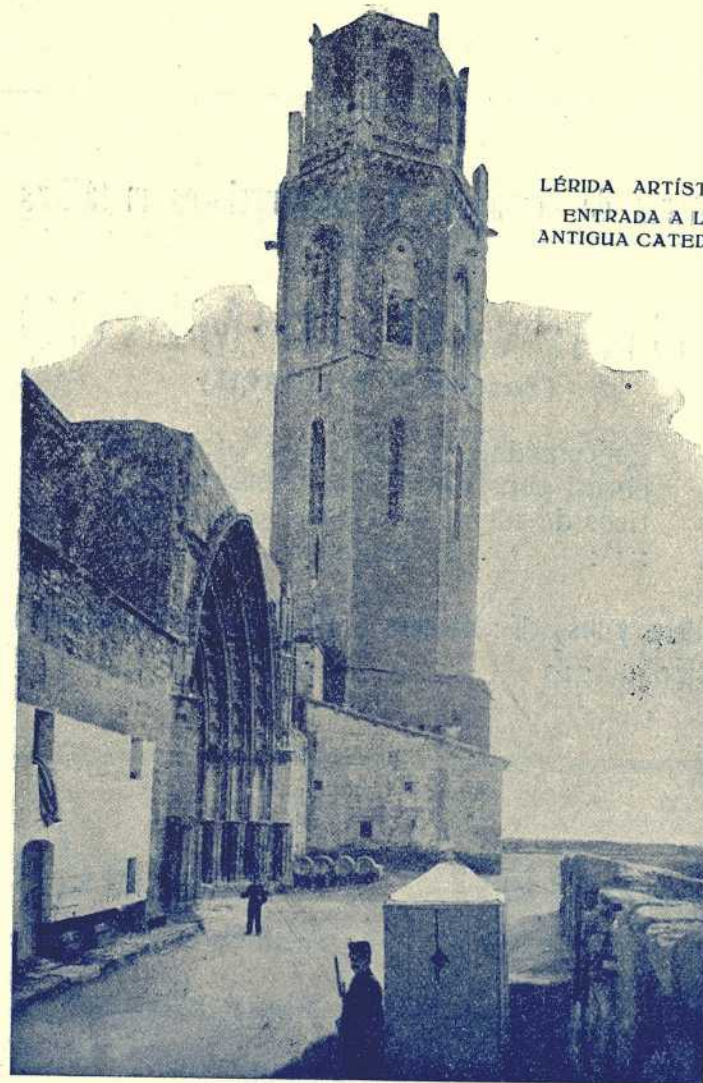

LÉRIDA ARTÍSTICA  
ENTRADA A LA  
ANTIGUA CATEDRAL

LA CASA QUE VENDE MÁS BARATO

Papelería : Librería : Objetos de escritorio  
Papel envoltorio azúcar : Artículos de piel

# ROSA VALLS

Plaza de la Sal, 19 - LÉRIDA



Talleres de Cerrajería y Construcciones metálicas

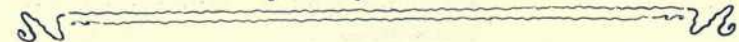

**LORENZO DOMINGO**

(Sucesor de BALASCH)

Especialidad en la construcción de  
obras, construcción de trabajos artís-  
ticos de forja, cincelados, estampados  
: : : y repujados : : :

Talleres y Despacho: Marqués de Villa-Antonia (prolongación)

Teléfono 212 ■ ■ ■ LÉRIDA

**Joaquín Parellada**

Sociedad en Comandita

Autos de alquiler, Garage, Neumáticos  
Aceites, Reparaciones, Piezas de re-  
: cambio, Accesorios en general :

Servicio de Autos de Lérida a Tamarite

Blondel, 45 ■ LÉRIDA ■ Teléfono 371

**Gran Taller de Ebanistería**

**David Amorós**

■ ■ ■ Construcción ■ ■ ■  
de toda clase  
de Muebles

Especialidad  
en los encargos

**Plaza Cataluña, 12 : Lérida**



# Calzado



La  
Sitgetana

Mayor, 61

Lérida

# Ignacio Vilá



Mayor, 42 : Lérida

Material y Maquinaria eléctrica

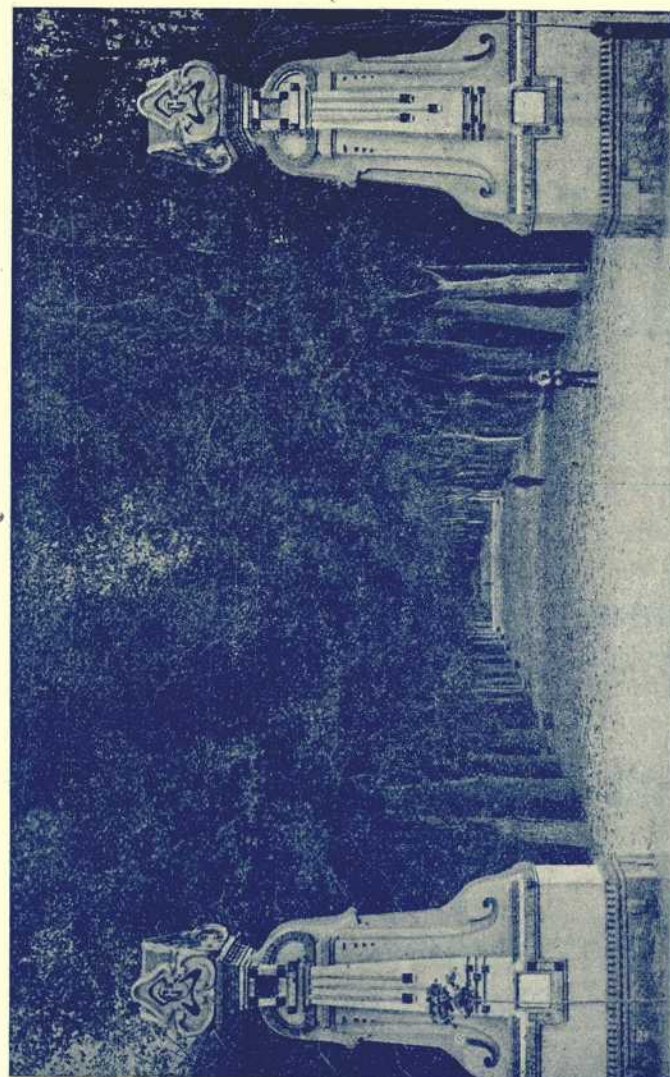

ENTRADA Y PASEO CENTRAL DE LOS CAMPOS ELISEOS

Salón Peluquería "LOS TRES AMIGOS"

DE FRUCTUOSO PABLO

Sillones americanos : Higiene : Confort  
Masajes : Rayos ultra-violeta : Lociones

Constitución, 27, entresuelo - LÉRIDA - Teléfono 412



**fábrica de Tejidos**  
**: de Hilo y Algodón :**  
**en Lérida y Sampedor**

Comercio de Tejidos y depósito:  
Plaza de la Constitución, 3

Gran Bazar :: Tienda del 65

• • •

fantasías y novedades

**Espinal y Prat, s. en C.**

Mayor, 26 :: Teléfono 292

Casa en Barcelona : Trafalgar, 11

**E. Capdevila**  
**y Compañía, S. L.**

**Fábrica de**  
Aceite de oliva  
Aceite de orujo  
**Jabones**

Exportación a provincias  
y extranjero

**Democracia, 16 : LÉRIDA**

Teléfonos 163 y 355



**La Yesera Barcelonesa, S. A.**  
**BARCELONA-LÉRIDA**

SUB-GERENTE PEDRO GABALDÁ  
:: Sucursal n.º 21 : Blondel, 2, letra G ::

Construcciones y decoraciones  
en cielos rasos, cornisas, arte-  
sonados por el sistema ASTAF

Especialidad en trabajos de ce-  
mento armado en depósitos,  
lavaderos, piedra artificial, fre-  
gaderas, peldaños de granito,  
: : tuberías y albañales : :

*Única casa en España que por  
la solidez, esmero, economía y  
prontitud en todos los trabajos  
del ramo, dispone de sucursales  
: : : en toda España : : :*

— Pídanse precios y presupuestos a —  
**D. PEDRO GABALDÁ**  
Blondel, 2    ❖    ❖    ❖    LÉRIDA

**BANDAJES MACIZOS**  
**HUTCHINSON**

para

**Omnibus y Camiones**

Depósito en Lérida :

**Ramón Jové y C.<sup>a</sup>**

**TRANSPORTES POR CAMIONES**

**Calle Clavé, Garage : Teléfono 449**

■ ■ ■ **LÉRIDA** ■ ■ ■

MERCERÍA Y PAQUETERÍA

FRANCISCO PIJOAN

Perfumería : Juguetes

Efectos de escritorio

Mayor, 89 ————— LÉRIDA



# BANCO DE PRÉSTAMOS

:: Y DESCUENTOS ::

■ ■ ■ SUCURSAL DE LÉRIDA ■ ■ ■

---

Descuento de Letras : Negocia-

ción de Cupones : Compra y

venta de Valores y Monedas :

Depósitos de Efectos y Títulos

---

# CAJA DE AHORROS

Despacho de 9 a 1 de la mañana y de 3 a 5 de la tarde

Gran Taller de Carrocería  
para Automóviles y toda  
:: clase de Carruajes ::

Maderas superiores del país  
Se entregan Carrocerías a los treinta días

• Bresolí •  
Hermanos

No comprar sin visitar esta casa  
:: Precios económicos ::

Calle Daunoy, 12 : LÉRIDA



Ferretería y Bateria de cocina

**Carmelo Banque**

... Teléfono 121 ...

Mayor, 40 ... Lérida



**GRAN TALLER DE LATONERÍA**

Y FUNDICIÓN DE METALES  
Y BRONCES PARA PIEZAS  
: DE ALTA PRESIÓN :

**José  
Pallés**

TALLERES : Curtidores, 31  
DESPACHO : Carmen, 20

**LÉRIDA**



**VENDO**

en condiciones inmejorables,  
Instrumentos para Orquesta  
y Banda, Pianos, Armoniums  
y accesorios de todas clases.

Música impresa de las mejores ediciones del mundo

□ □ □

□ □ □

**Casa Guarro : Caballeros, 66**

Teléfono 141 □ □ □ LÉRIDA

**Carpintería Mecánica**

**EDUARD ORÓ**

Interior Rambla Fernando, 50

**LÉRIDA**

REPARACIONES  
DE TODA CLASE DE  
APARATOS PARA MO-  
LINOS HARINEROS

SE DENTAN RUE-  
DAS Y ENTELAN  
TORNOS DE CER-  
NER HARINA

ESPECIALIDAD  
EN TORNOS PARA  
CERNER HARINA  
PERFECCIONADOS



**Joyería y Platería**

**José Pijuan**

Especialidad en los encargos

**Mayor, 10 : LÉRIDA**

**Drogas: Comestibles: Coloniales**

**José M<sup>a</sup> Gené**

**TELÉFONOS** DESPACHO: 51  
ALMACENES: 304

**Democracia, 2 : Remolins, 2 : LÉRIDA**

**CARPINTERÍA**

DE

**FRANCISCO RIBERA**

Travesía del Carmen, 27

■ ■ ■ LÉRIDA



**Taller y Depósito de Guarnicionería**

**RICARDO RICART**

BLONDEL, 11

■ LÉRIDA

Guarnición en autos, tartanas y carros - Construcción de Colleras de labranza - Grasas, Objetos de piel y Correas transmisión

**ECONOMÍA DE PRECIOS Y SOLIDEZ EN EL TRABAJO**

**Hojalatería y Lampistería**

**Francisco Sanuy**

Plaza de la Constitución, 8

Lérida

**CERRAJERÍA DE OBRAS**

**VICENTE AVIÑO**

Calle de la Palma, 19 :: LÉRIDA

**PRECIOS REDUCIDOS**



Lanas Lavadas  
— para —  
Colchonería

**MESTRE H<sup>NOS</sup>**

Curtidos, Artículos para Zapatería y Guarnicioneros

■ ■ ■

Rambla Fernando, 49  
Remolins, 8: Teléf. 405  
**LÉRIDA**

**Construcciones  
: en Cemento :**

Tuberías, Depósitos,  
Lavaderos y toda clase  
de trabajos de cemento  
armado: Piedra artificial  
para la decoración  
de fachadas y demás

ESPECIALIDAD EN LA YA  
FAMOSA PIEDRA GRANÍTICA

**P. Aguiló**

Despacho: Blondel, núm. 20  
Talleres: Carretera de Barcelona  
Teléfono 395 :: LÉRIDA

**TALLER DE  
CALZADO**

*Manuel  
Prenafeta*

■ ■

*San Antonio, 21*  
**LÉRIDA**

**PETIT  
PARÍS**

ESTERERÍA, 16

■ ■ ■

QUINCALLA  
MERCERÍA  
JUGUETES

■ ■ ■

MEDIAS DE SEDA  
a precios baratísimos

**LÉRIDA**



*Gran torrefacción  
de Cafés*

*Tueste diario*

Marca registrada  
CAFÉ SALUD

*Almacén de Coloniales,  
Drogas y Comestibles*

*Ventas al por mayor y menor*

**Ripoll y Franquet**

Calle del Carmen, 4

**Lérída**

EXPORTACIÓN A PROVINCIAS

*Única casa en Lérída que torrefacta el  
café, empleando las mejores clases,  
como Moka, Caracolillo, Yauco,  
Puerto Rico y otras de consumo co-  
rriente, en tueste natural y torrefacto*

*Esta operación se efectúa con una máquina especial que  
reune todos los adelantos modernos*

*Por vía de prueba, se sirven paquetes  
desde 5 kilogramos franco de portes*

PRECIOS SIN COMPETENCIA

*Galletas, Chocolates y Pasta para sopa  
a precios de fábrica*



Hierros  
Aceros  
Ferretería  
Carbones



Juan  
Florensa

Almacenes  
los más surtidos  
Ultimos precios  
Calidades extras

Ventas  
al por mayor y detall



No dejen de visitarlos

Blondel, letra I, y n.º 41

: Teléfono núm. 544 :

Lérida