

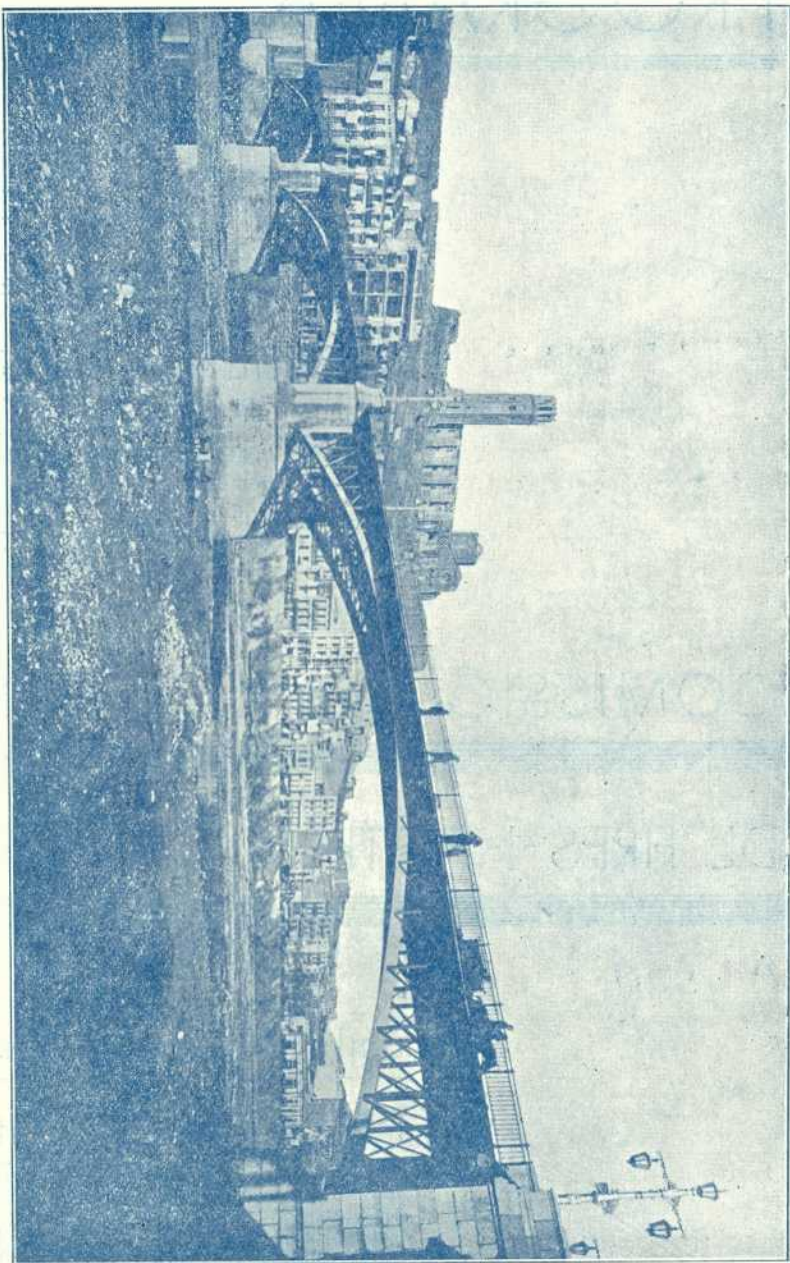

FIRES i FESTES
DE PRIMAVERA 1936
LLEIDA
• DEL 9 AL 17 DE MAIG

Vista parcial de la Ciutat de Lleida, presidida per la magnífica Seu Vella



PÒRTIC

Altra volta Lleida, com ja abans en l'època del màxim esplendor de la nostra Terra, és la segona Capital de Catalunya.

Ningú li disputa avui la efectiva hegemonia que evidentment exerceix sobre les extenses comarques que per damunt de divisions administratives, van de la Segarra fins més enllà del Cinca i del Pirineu a les vores de l'Ebre.

A aquest fet real, resultant principalment de diverses motivacions d'ordre geogràfic i econòmic, hi ha de correspondre Lleida, sentint l'orgull d'ésser la primera Ciutat de la Catalunya de Terra Endins i comportant-se alhora amb la dignitat a que aital títol obliga.

Lleida, doncs, ha de procurar que en les seves actuacions col·lectives esdevingui justificada la categoria que valentrosament se li atorga, de capitalitat indiscutible, de la Zona occidental de la Terra Catalana i de bona part de la veïna província d'Osca.

Creada la Comissió Permanent de Fires i Festes, sota el patronatge de l'Ajuntament, amb la cooperació directa i desinteressada de tots els esmentats lleidatans, clarament ha comprés, com l'ascensional ritme de creixement de la urb, com l'atracció cada volta més gran que exerceix sobre les contrades que la circunden, li imposava i li imposa el deure de correspondre en aquesta posició hegemònica

LLEXIUS **COLÓN** ⁱ **CAMPANA**
MARCA REGISTRADA

SABONS DE TOTES MENES

J. DANIEL ARIÑO

Ada, República, 50

LLEIDA

Grandes Almacenes La Reconquista Estereria, 8 y Plaza Maciá, 18 - Venden y venderán siempre más barato que nadie

de la Ciutat, procurant que les Festes que ofereixi sien dignes de la població a la qual per part dels innombrables pobles que l'envolten, se li reconeix el preuat títol d'esser-ne la seva Capital.

Es aquesta, però, aspiració patriòtica que no es pot pas realitzar de cop i volta; necessita una tradició en Festes que potser ha de confessar-se que no s'havia arribat a aconseguir a casa nostra; necessita mitjans dels que enguany no s'ha pogut disposar encara; necessita també una experiència que solament amb el temps s'adquireix. Precisament per a que en el futur no manquessin aquests

Caramels DANIEL **AMB FRUITA**
Venda: Casa Daniel, Constitució, 22

Novetats - Labors

Major, 58

L L E I D A

Merceria

No deixeu de visitar l'apertura
de l'acreditada casa

RELLUÍ

Joieria BLANCO JOIES - RELLOTGES - OPTICA
Estereria, 4 **L L E I D A**

Joieria BLANCO JOIES - RELLOTGES - OPTICA
Estereria, 4 **L L E I D A**

elements, s'inicià la creació amb caràcter permanent, de la Comissió, que al marge de les mutacions que la vida actual comporta, laborés, amb esperit de continuïtat, diària i silenciosament en la tasca feixuga, preparatòria d'organització de les Festes que al curs de l'any deu presentar per a l'esbargiment i gaudir no sols de la Ciutat, sinó també de la Comarca lleidatana. Per què no pensa pas la Comissió reduir les seves activitats a les tradicionals Festes de Maig; tracta a més de restaurar les que en altres temps es celebraven en finalitzar Setembre; i per la Diada de Reis, organitzà ja en el mes de gener passat, la Caval-

Visite durante los días de inauguración, los Grandes Almacenes **LA RECONQUISTA** Estereria, 8
Pl. Maciá, 18

CORBELLA

Per a retrats de
Comunió

OTOGRAF

Paeria, 14 - Pral.

Què portarem a la llar?
Doncs... L'especialitat de Lleida **Caramels Daniel** **AMB FRUITA**
Venda Casa Daniel, Constitució, 22

Caramels DANIEL **AMB FRUITA**
Venda: Casa Daniel, Constitució, 22

cada dels Màgics d'Orient. En deixar organitzades les Festes de la present Primavera, sincerament reconeix la Comissió que no es el que ofereix, el Programa que amb il·lusió ambiciosa hauria volgut realitzar. Ha hagut d'accontentar-se en recollir-hi juntament amb els festeigs de caràcter popular de sempre preferits pel nostre poble, aquelles altres manifestacions que el progrés dels temps permet presentar, programa en conjunt, però en oferir multiplicitat d'ofertaments, espera que els lleidatans i els innombrables forasters que es de creure ens visitin, en quant se'ls fa desitjable venir a la Ciutat, trobaran plaent.

Aquest serà el millor premi a rebre per la Comissió, el màxim estímul que pugui donar-se-li, per el que si, amb generositat, fent-si tots els lleidatats, sense defalliments, considerant-ho cada ú com a cosa pròpia, se li segueix prestant el concurs actiu, decidit de les nostres classes socials, sense excepció, amb vívid entusiasme continuarà treballant, amb esperit de constant superació fins arribar en anys successius al Programa de Festes, per tots somniat com a verament digne de la nostra Lleida.

Joieria BLANCO JOIES — RELLOTGES — OPTICA
Estoreria, 4 LLEIDA

Fonda de Agramunt

Propietario: GASPAR LLUELLES

HABITACIONES CON CALEFACCIÓN
CENTRAL Y AGUA CORRIENTE

Estoreria, 12 LERIDA Teléfono 2188

GRANDES ALMACENES **La Reconquista** Estoreria, 8 y Pl. Maciá, 18 - Garantizan un ahorro de un 20 por 100 como mínimo en las confecciones propias para recién nacidos

L'alegria del mal viurer

Obreta teatral que pot representar-se durant la Festa Major. Sols és d'un acte i encara curt... curtet.

ACTE UNIC

A l'aixecar-se el teló, apareix el racó de qualsevol plaça de la Ciutat. Hi haurà al fons una petita font d'aigua cristallina que denunciarà als vianants que allí tocant hi ha un Bar (segons l'estil arquitectònic de les façanes de la Plaça) o una taverna. Voltant a la font hi haurà diverses botigues amb força il·luminació interior. Dintre dels establiments—que es procurarà segons la grandaria de l'escenari que siguin dos o tres—solament hi haurà els aprenents o dependents amb blusa lluenta els primers i amb el cap engomat els segons. A fora els «amos» i la gent de la població que es passegen. Cau la tarda. Poc a poc fan cap a la font diverses dones del poble. Entre elles i els botiguers es fa un cercol.

(L'ambient que ha de respirar l'escena ha d'ésser emocionant per l'afalagament i atencions dels «amos» dels establiments amb les senyores que es passegen).

PERSONATGES

Don Pepe; home bonatxó que deu la fortuna al seu pare i que aquest encara la deu als qui li van proporcionar en unes operacions informals. Es seriós, es dona importància i es creu ésser l'Alcalde a les primeres eleccions que se celebren.

La seyora Quima; dòna guapa que per la seva admirada elegància té en contra d'ella totes les faldilles de la població, les quals la critiquen fins més enllà dels llibres del Registre de la Propietat. El seu marit és el Registrador—no de les crítiques—sinó dels propietaris.

La senyora Matilde; pesa antiquada de la població i temible pel molt que parla la seva llengua. Fa la distreta, però està en totes les converses que es tenen dintre d'un radi de mig quilòmetre. Quan s'enfada, té el petit defecte de cridar fort com si tots els oients s'haguessin quedat sords.

Especialitat **Caramels Daniel amb fruita** - Venda Casa Daniel, Constitució, 22 - de Lleida

El Sr. Mir; comerciant en aparells de ràdio i home desconfiat de tothom. Posseeix un caracter completament contradictori.

Totes les altres persones que surtin en escena, faran com si no hi fossin, procurant no fer molt de soroll. D'aquesta classe de papers, abans de la guerra italo-abissinia se'n deia, «malditos», però ara es diuen «soldados desconocidos».

AMUNT EL TELÓ

Don Pepe.—Caram! Caram! Quan de temps sense veure-la Sra. Matilde. Ja es troba bó el seu noi, per que si mal no recordo la meua esposa em va dir que patia una dissipela.

Sra. Matilde.—Moltes mercès Don Pepe per preocupar-se de nosaltres... (amb ironia) però es veu que l'han informat malament respecte a

Què portarem a la llar?
Doncs... L'especialitat de Lleida **Caramels Daniel** **AMB FRUITA**
Venda Casa Daniel, Constitució, 22

Pensió Abella

Servei acurat :: Cuina casolana
Abonaments des de 6 pessetes

Major, 71, entressol **LLEIDA**

Joieria BLANCO JOIES — RELLOTGES — OPTICA
Estereria, 4 **LLEIDA**

l'enfermetat del fill meu. No era una dissipela com han fet correr, sinò el resultat de una equivocació del metge, el seu gendre, el qual té la mania de fer esfregues, sobre tot a l'hivern, a tot-hom que està malalt.

Don Pepe.—Donal Senyora Quima! No se ho prenguí així, que ja sap Vtè. que en aquesta Casa (assenyalant la botiga de teixits) se'l aprecia de veritat. Si Vtè. sapigués les vegades que havia dit a la meua esposa que s'arribés a visitar al noi malalt i li oferís a Vtè... pel qué pugués necessitar... tot quant vulgués... i més en aquesta època que tot està tan malament i que havent-hi enfermats a la casa es fan tantes despeses.

Sra. Matilde.—Sincerament se li agraeix, Don Pepe, la bona intenció demostrada per Vte. la qual estimo en el que val. La seva esposa ja va vindre a casa, ja, però de tot em va parlar menys de l'ofertament. Es igual. Per ara, gracies a Déu, no el necessitem. I parlant d'una altra cosa! Escolti, Don Pepe! Que és veritat que aquest any, s'ha constituït una Comissió que farà festes grans i grosses durant la nostra típica Festa Major?

Don Pepe.—No ho sabieu! Doncs si, des de fa uns quatre mesos...

Sr. Mir.—(Interrompint-lo ràpid i prenent basa a la conversa). Si, efectivament, des de la data aquesta i com a conseqüència de les noves orientacions que pren el món i per tal de fer els possibles per a evitar la gran crisi que està patint tot el comerç en general, s'ha constituït a la nostra Cambra una Comissió Permanent de Fires i Festes, quins components han passat per totes les botigues i establiments industrials demanant la fixació voluntària d'una quantitat mensual, (pausa). Jo me hi vaig subscriure amb molta il·lusió, però va passant el temps i encara els elements que la componen no han fet cap festa. Nosaltres anant pagant, això sí. Si m'haguessin posat a mi a la Comissió...

Don Pepe.—Sembla estrany que V. senyor Mir parli així. Qué per ventura no sap V. que si és vol fer alguna festa, aquesta ha d'ésser lluida i per tant ha de costar moltes despeses? No és millor fer una festa major escaient, que s'en parli, que porti molts forasters, que això vol dir entrada de pessetes i que a l'ensem la nostra població ocupi aquell lloc d'honor que per la seva impor-

Grandes Almacenes La Reconquista Estereria, 8 y Plaza Macià, 18
Los más importantes en su Ramo.

Joieria **BLANCO** JOIES - RELLOTGES - OPTICA Estoreria, 4 LLEIDA

tància i tradició en la Història hi te dret? Què vol que amb els cabals que es recapten mensualment que no són gaires, per que encara hi ha comerciants retrògrats que no entenen prou bé aquesta classe de manifestacions esperituals i populars a la vegada, es facin cada 30 dies, unes festes de barriada, que en compte d'atraure l'atenció del foraster, el fem riure amb la nostra pobretalla? No això no, i mil vegades no. La festa o es fa de gran volada o no es fa.

Jo soc membre del Plè de la Comissió i he acudit sempre a totes les reunions que s'han fet. A cada sessió he sortit més altament enamorat de la magnífica idea que anima a l'esmentada Comissió, i en veritat us dic, que cada vegada he sentit més gran la satisfacció d'haver trobat la població en primer terme i la Comissió en segon, homes de l'activitat i del desinterès dels Vocals

Caramels **DANIEL** **AMB FRUITA** Venda: Casa Daniel, Constitució, 22

SUMINISTROS AUTO - MOTO - VELO

CINTA DE FRENO : LÁMPARAS DE TODOS
LOS VOLTAJES : COJINETES DE RODILLOS
Y A BOLAS : LÁMPARAS «PETROMAX»
ACEITES Y GRASAS : MATERIAL ELÉCTRICO
: NEUMÁTICOS Y MOTOS B. S. A

Taller de Vulcanizaciones :: **VULCANIZADORA MIQUEL**

FEDERICO MIQUEL

Despacho y Taller: Blondel, 78 - Tel. 1442 - LERIDA

Grandes Almacenes **La Reconquista** Estoreria 8 y Pl. Maciá, 18-Losmejores surtidos en Lanería y Sedería



COSES VELLES DE LA CIUTAT

EL PREGÓ que sortia fa 25 anys i que recorria els carrers de la nostra Ciutat

Què portarem a la llar?
Doncs... L'especialitat de Lleida **Caramels Daniel** **AMB FRUITA**
Venda Casa Daniel, Constitució, 22

que componen el Consell Directiu. Qui seria el comerciant que deixant moltes voltes completament abandonada la seva botiga és dedicués a la gran tasca que suposa preparar uns programes de festejos per a tots els gustos i treballar incansablement per tal d'obtenir tot el Comerç en general, uns ingressos que poden ésser amb el temps de màxima importància?

La Sra. Matilde. — Que m'ha agradaria de veure al senyor Mir treballar per un altre! Ell que no camina si no és a pesseta el pam!

El senyor Mir. — Calli, V. calli! Que no sap mai res de res.

Sra. Matilde. — Fugiu! Ací hi ha l'Enciclopedia Espasa. Ai! el mal carat!

Senyor Mir. — Més valdria que es cuidés de casa seva, que ja té prou feina. Xafardera.

Sra. Matilde. — A mi dir-me xafardera, jo que no em poso mai en res. Cabeçudol!

(La senyora Quima, entra en aquest moment en escena. Va molt ben vestida i posseeix un gran «Sex-appeal»).

Sra. Quima. — Per la mort de Nicodemus! Pels claus del fuster Sant Josep! Vostés dos sempre s'estan abarallant. Semblen talment el gat i el gos. Que dic jo ara. Semblen dos lluitadors del Catch-as-catch-can.

Sra. Matilde. — Qué diu ara aquesta!

Senyor Mir. — Ara sí que no sé el que m'ha dit!..

Grandes Almacenes La Reconquista *Estereria, 8 y Plaza Maciá, 18*
La casa que vende más barato.

Dulcería "LA AMISTAD"

La más antigua de la capital

ANTONIO CURIA

Mayor, 48 LERIDA Teléfono 1953

Joieria BLANCO *JOIES — RELLOTGES — OPTICA*
Estoreria, 4 **LLEIDA**

Grandes Almacenes **La Reconquista** *Estereria, 8 y Pl. Maciá, 18 - Formidables surtidos en Sederías Lanerías y Altas Fantasías a precios tirados.*

Don Pepe. — (Amb aire de suficiència). Doncs els ha dit en greg que estan estorbant.

Sra. Quima. — (Rient). No, això, no. Ací no estorba ningú, al contrari, és un plaer per a mi comptar amb l'amistat, que m'honoro, del senyor Mir i de la Sra. Matilde, i fins, si molt m'apura, li diré a V. Don Pepe, que m'és força simpàtic...

Sra. Matilde. — (A l'orella de don Pepe). Si vol jugar, que se li declara.

Don Pepe. — Bueno Prou. Tinguem la festa en pau. Qué tal, Sra. Quima, vosté sempre tan distingida i amable. Quan arribava estavem parlant de l'actuació de la Comissió de Festes, però està vist que quan es parla d'alegria hi ha d'haver per part dels qui componen la humanitat, alguna tristor...

Joieria BLANCO *JOIES — RELLOTGES — OPTICA*
Estoreria, 4 **LLEIDA**

EL SIGLO

Ultimos modelos
en Coches-Silla
para niños. El
coche Ideal con
capota solo lo
vende esta casa.

CALLE MAYOR, 28 — LÉRIDA
FRENTE IGLESIA DE SAN PEDRO

Especialitat **Caramels Daniel amb fruita** - Venda Casa Daniel, Constitució, 22
— de Lleida

Sra. Quima.—A propòsit! V. don Pepe, com a element de la Comissió ja deu saber que per aquest any es preparen a la nostra població gran nombre de festejos, que segons rumors adquirits, seran una cosa mai vista?

Don Pepe.—Si efectivament. Aquest any hi haurà un bonic i atractiu Programa, en el qual si posarà tota la millor bona voluntat, activitat i zel... Però aquest seria molt més important, si tots els elements que componen el Comerç i la Indústria hi vulguessin col·laborar-hi amb més abnegació i altruisme...

Sra. Quima.—Què vol dir que no hi coopera tot-hom?

Don Pepe.—Sortosament, la immensa majoria ha respost a les necessitats de la Comissió... Però... com sempre... hi ha alguns comerciants que no senten l'estímul de l'aportació voluntària mensual i no figuren a les llistes de subscripció. Sortosament, torno a repetir-ho, són una ínfima quantitat... Són aquells de sempre... Són els que posen més inconvenients per a construir una obra benefactora... Són aquells que pagant el veí del costat, ja n'hi ha prou...

Sra. Matilde.—(Ràpida) Si. Són els vius...

Don Pepe.—No, això no. Jo particularment els qualifico d'inadaptables a l'època actual en que vivim. Si tot el Comerç i Indústria de la població cooperés tal com ho ve fent en altres Ciutats, Tarragona, per exemple, la nostra seria una de les més importants de la Península. Mitjants els té i bons, el que cal, és que tothom es prengués l'afer de la Comissió de Fires i Festes com a cosa pròpia i no l'obra d'uns quants, que no ho és, ja que sempre s'ha admès i admetrà la col·laboració personal de tot veí.

Sra. Quima.—Això sí que seria l'ideal per a tota la població!, i és una trista pena que hi hagi elements dintre del Comerç que no vulguin apoiar econòmicament a la Comissió de Festes...

Don Pepe.—Doncs és així... Què se li va fer... Pacència i esperar tenir la sort de que canviïn de pensament ..

Què portarem a la llar?
Doncs... L'especialitat de Lleida **Caramels Daniel** **AMB FRUITA**
Venda Casa Daniel, Constitució, 22

Sr. Mir.—També no hi ha dret que amb el nostre esforç de comerciant que es tradueix mensualment en el pagament de diverses pessetes sen aprofiten d'altres que no satisfan res a la Comissió.

Don Pepe.—Si efectivament, té tota la raó; però que hi vol fer, si obligar com obligar no es pot fer...

Sra. Quima.—Però es poden posar a la pràctica altres mitjants per a estimular-los a contribuir, o en cas de que no vulguessin malgrat això...

Sra. Matilde.—Ja sé! Fer unes llistes amb el nom dels qui es neguen.

Sra. Quima.—No, això seria violent per la Comissió que ha de voler viure amb la millor harmonia i tranquil·litat amb tota la població, ja que en cas contrari seria dissolvent la seva actuació. El que hauria de fer es confeccionar uns artístics cartells i donar-los a tots els establiments que contribueixen per a que els posin durant la Festa Major als aparadors. D'aquesta forma, el poble i els forasters s'adonarien dels qui cooperen a la realització i al foment de festes i als qui no ho fan.

Don Pepe.—Caram, Sra. Quima, aquesta idea és acertada i digna de posar-se en pràctica... Així és...

Sra. Matilde.—Que qui no vulgui cooperar a les festes que conegui l'alegria del mal viurer.

J. S. C.

Grandes Almacenes **La Reconquista** Estoreria, 8 y Pl. Macià, 18 - Sección de Camisería y Confecciones a precios por nadie igualados

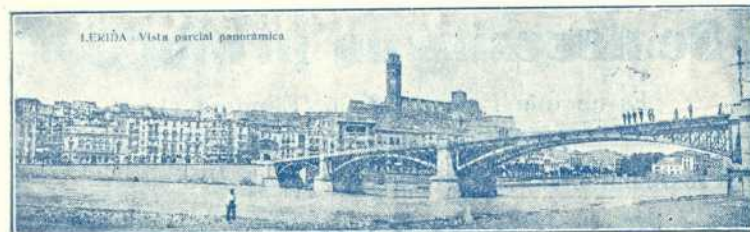

Especialitat **Caramels Daniel amb fruita** - Venda Casa Daniel, Constitució, 22
- de Lleida

Blondel, letra B

Teléfono 1867

Cinema Viñes

Local preferido en Primavera

Días 11, 12 y 13 mayo 1936

Tarde 3'45 y 6'30

Noche 10'15

Vea este programa cumbre en ESPAÑOL con los títulos

SEAMOS OPTIMISTAS

de producción Fox. Comedia arrevisada interpretada por Warner Baxter, Magde Evans, Shirley Temple y otros

y

El héroe público n.º 1

de producción Metro Goldwyn Mayer, secundada por Chester Morris, Jean Arthur y Lionel Barrymore.

Días 14, 15, 16 y 17 de mayo

FIDELIDAD

ESTRENO

y en ESPAÑOL

Se necesita un protector

Es un film Paramount por Edmund Lowe

Próximamente: GRETA GARBO en el

VELO PINTADO

en ESPAÑOL

Antiga Posada del "RACÓ"

Servei bó i económic

Constitució, n.º 26

LLEIDA

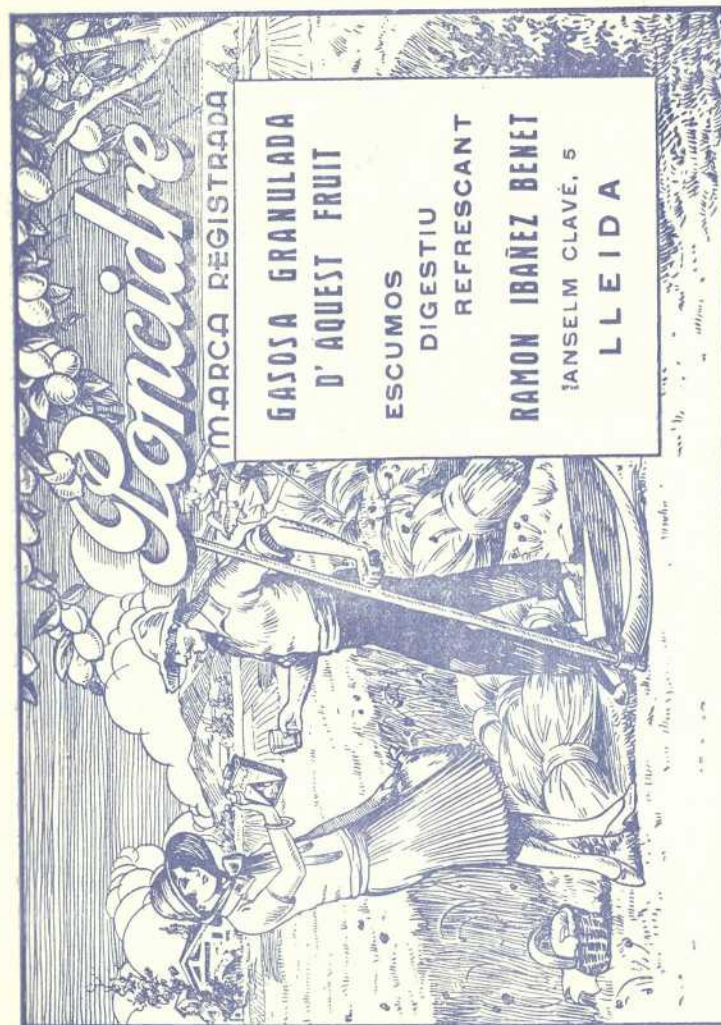

Per a obsequiar als forasters

Caramels ROURE

Constitució, 21

Lleida

Teatro Victoria

EXTRAORDINARIOS
ESTRENOS

Durante la temporada de FERIAS Y FIESTAS



DEL 6 AL 11 DE MAYO DE 1936



ESTRENO de la primera producción
en COLORES NATURALES
y efectos en relieve

LA FERIA DE LA VANIDAD

en ESPAÑOL
por Miriam HOPKINS



Film perfecto y obra cumbre de
la técnica moderna considerado
como "UNICA" por la crítica
mundial.

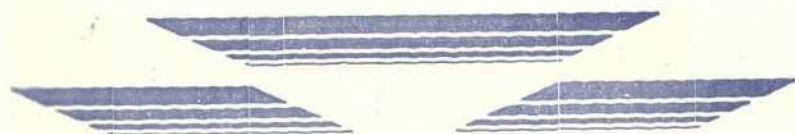

PROGRAMA OFICIAL

de les

FIRES I FESTES DE PRIMAVERA

que del 9 al 17 de maig del 1936

ha organitzat la

Comissió Permanent de Fires i Festes de Lleida

amb l'aprovació de

l'Excel·lentíssim Ajuntament

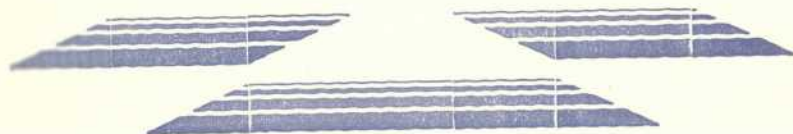

Establecimientos Gaillard, S. A.

ADOBES I PRODUCTES QUÍMICS

BARCELONA



Representant i Dipositari a LLEIDA i comarca

ANGEL SALES SOLE

DESPATX I DIPÒSIT:

PLAÇA BERENGUER IV, (Docks)

TELÈFON, 1416

Dissabte, dia 9

Al migdia.—Per tal d'anunciar el començament de les Festes es dispararà

Una gran traca

en el trajecte de la Plaça Macià i tot el llarc de l'Avinguda de Blondel.

A la mateixa hora surtirà de la Plaça Paeria el

Tradicional Pregó

per tal de fer públic el Programa de Festes, figurant en la comitiva els gegants, ball de bastonets, heralds, clarins i timbalers, trampes i demés comparsaria acompanyats per les Bandes de la Generalitat i de Regiment durant el trajecte acostumat.

A les 4 tarda.—Repartiment al Teatre dels Camps Elisis de 500 bosses de queviures, donació expresament feta pel Gremi de Droguers, Queviures i similars, pels Fabricants de conserves i Gremi majoristes Fruïters.

A les 5 tarda.—Acte inaugural al Museu Morera, de la III Exposició de Primavera de pintura, escultura, i dibuix organitzada per l'Excm. Ajuntament, segons les Bases fetes públiques oportunament, otorgant-se valuosos premis.

A les 6 tarda.—Inauguració oficial de les fires i instal·lacions d'esbargiment emplaçats a la Rambla d'Aragó.

A les 8 nit.—Fantàstica il·luminació del Pont.

A les 10 nit.—Inauguració del

Gran Envelat

instal·lat a la Plaça Macià, amb un esplèndit ball en honor de les PUBILLES LLEIDATANES organitzat per

la Comissió de Fires i Festes, a càrrec d'una gran Orquestra.

Diumenge, dia 10

A les 10 matí.—Organitzat per la «Penya Ciclista Pinxasso», es celebrarà una

Gran cursa de Cross-Cicle-Pedestre

baix el control del Comitè Regional de Catalunya de la U. V. E. quina cursa es titularà «II CIRCUIT DE GARDENY» concedint-se premis als guanyadors i quin circuit es publicarà oportunament.

A la mateixa hora.—Organitzat per la «Societat de Caçadors de Lleida i sa Comarca» serà inaugurat al Camp Escolar el

Gran concurs de tir al colom

efectuant-se aquest matí la tirada social amb extraordinaris premis.

A les 11 matí.—Festival infantil, gratuït per a la mainada, a l'Envelat consistent en una sessió de Putxinelis per professionals d'aquest divertit espectacle.

A les 11'30 matí.—Concert per la Banda de Regiment a la Plaça Paeria.

A les 12 matí.—Gran cursa a peu, organitzada per la Comissió de Festes, instituint el Trofeu.

I Volta a Lleida

amb participació de notables i nombrosos corredors de Lleida i comarques otorgant-se valuosos premis als vencedors.

A les 3 tarda.—Al Camp Escolar, continuació del TIR AL COLOM amb les tirades Nacional i Regional.

A les 4 tarda.—A la plaça de braus

Extraordinària novillada

per les quadrilles dels cèlebres matadors Félix Almagro, Lázaro Obón i Antonio Campos (Campitos).

Interessant partit de campionat de futbol

A les 4'40 tarda.—Al Camp de la Bordeta emocionant partit de Campionat de Fútbol entre els equips locals LLEIDA S. C. i Agrupació Esportiva de Lleida (U. S. Calaveres).

A les 7 tarda.—Ball a l'Envelat organitzat per la «Penya Plus Ultra».

A les 10 nit.—Audició de sardanes a la Plaça Constitució per la cobla «La Principal de Lleida».

A la mateixa hora.—A l'Envelat.

Concurs d'agrupacions corals

otorgant-se els següents premis als millors classificats pel Jurat que judicarà:

| | |
|---------------|-------------------------|
| Primer premi: | 500 pessetes i diploma. |
| segon | » 300 » » |
| tercer | » 200 » » |

Dilluns, dia 11

A les 8 matí.—Gran Diana per la Banda de Regiment, cornetes i tambors, recorrent tota la població.

A les 11 matí.—Segona sessió de Putxinelis a l'Envelat, dedicada principalment als infants acollits als Establiments de l'Assistència Social.

A les 12 matí.—Concert per la Banda de Regiment a la Plaça Paeria.

A les 4 tarda.—Gran partit de Fútbol al Camp d'Esports entre potents equips que s'anunciaran oportunament.

A la mateixa hora.—L'espectacle de gran novetat a la Plaça de braus titulat

Charros mejicanos

A les 7 tarda.—Ball a l'Envelat organitzat per la «Penya Shangai».

A les 10 i mitja nit.—Formidable i vistós

Castell de focs d'artific i acuàtics

a la marge esquerra del riu Segre, a càrrec de l'acreditada casa de pirotècnica Estalella, de Barcelona.

A continuació, Cran Ball a l'Envelat organitzat per la Societat «La Paloma».

Dimarts, dia 12

A les 12 mati.—Audició de Sardanes per la cobla «La Principal de Lleida» a l'Avinguda República.

A la mateixa hora.—A la Plaça del Dipòsit serà disparat un bonic conjunt de

Focs Japonesos

amb dispersió de joguines i lleminadures en explotar i alçament de globus.

A les 4 tarda.—Primera ascensió de l'intrèpit aeronauta Amador Fernández amb el seu globus lliure «Llibertat» espectacle de fa anys no vist a la nostra Ciutat i que tindrà lloc a la marge esquerra del riu Segre.

A les 7 tarda.—Ball a l'Envelat organitzat per la «Penya Germanor».

A les 10 nit.—Audició de Sardanes per la cobla «La Principal de Lleida» a la Banqueta, lloc des d'on podrà presenciar-se la

Gran Cursa a peu d'Antorxes

que recorrerà el trajecte P. Catalunya, Blondel, Plaça Macià, P. Berenguer i tornar a P. Catalunya.

Dimecres, dia 13

Mati.—A les primeres hores al Camp de Mart, la popular fira de bestiar de tota mena.

A les 12 mati.—A l'Envelat grandios festival infantil a càrrec de renombrats clowns.

A les 4 tarda.—Segona ascensió del globus «Llibertat» pilotat per l'admirat aeronauta Amador Fernández al mateix lloc del dia anterior.

A les 5 tarda.—A la Plaça Constitució exhibició de Ballets Populars Catalans organitzat per l'«Esbart Dançaire Català» de Barcelona amb la cooperació de la cobla «La Principal de Lleida».

A les 7 tarda.—Ball a l'Envelat organitzat per la Societat «La Violeta».

A les 10 nit. A l'Envelat, nova exhibició de Ballets Populars Catalans per l'«Esbart Dançaire Català», la cobla «La Principal de Lleida», i la cooperació de l'«Orfeó Lleidatà» qui donarà a conèixer el millor del seu repertori.

Dijous, dia 14

A les 12 mati.—Concert per la Banda de la Generalitat a l'Avinguda República.

A les 5 tarda.—A l'Envelat, interessant

Concurs d'Orquestrines

de Lleida i comarques otorgant-se valuosos premis als

millors executors, segons la qualificació que farà un competentíssim Jurat el qual serà presidit per l'artista del saxofont Francesc Casanovas de fama mundial.

A les 10 nit.—Ball a l'Envelat, organitzat per la Comissió de Festes, el qual serà amenitzat per les Orquestrines premiades en el Concurs de la tarda, fent-se en aquest acte lliurament dels premis, que consistiran:

| | | | | | |
|-----------------|-----------|-----|-------|---|---------|
| 1. ^a | Categoria | 500 | ptes. | i | Diploma |
| 2. ^a | » | 300 | » | » | » |
| 3. ^a | » | 200 | » | » | » |

Divendres dia 15

A les 11 matí.—A la Plaça Constitució es dispararà un bonic conjunt de

Focs Japonesos i Globus

A les 12 matí.—Concert per la Banda de la Generalitat a la Plaça Paeria.

A les 4 tarda.—Festival d'aviació al Camp dels Mangraners, prenent-hi part gran nombre d'aviadors amb els seus aparells i exhibició per primera vegada de vols amb aparells sense motor.

A les 7 tarda.—Ball organitzat pel Circol Mercantil a l'Envelat.

A les 10 de la nit.—Serà disparat un bonic

Castell de Focs d'artifici

a la Plaça del Dipòsit per l'acreditat pirotècnic Estal·la de Barcelona.

A la mateixa hora.—Lluit ball Social del Circol Mercantil a l'Envelat.

Dissabte dia 16

A les 11 matí.—Grandiós festival infantil a l'Envelat, dirigit pel popular i notable artista

Bon

qui amb son enginy i mestria farà les delícies de la mainada.

A les 12 matí.—Concert per la Banda de la Generalitat a la Plaça de la Constitució.

A les 4 tarda.—Segon festival d'Aviació amb els mateixos aparells de l'anterior dia, al Camp dels Mangraners.

A les 7 tarda.—Ball a l'Envelat organitzat per la Societat «La Amistat».

A les 10 nit.—Organitzat per la «Penya Eureka»

Gran Ball del Pentinat

otorgant-se valuosos premis a les damiseles que es presentin amb el pentinat més artístic.

Diumenge, dia 17

A les 10 matí.—Sota l'organització del «Moto Club de Catalunya», s'efectuaran dues emocionants

Curses de motos

en el circuit Volta a Lleida, per corredors locals i comarcals. La primera s'efectuarà a les 10 del matí, i la segona a les 11 i mitja, otorgant-se valuosos premis i quin reglament s'anunciarà oportunament.

A les 12 matí.—Audició de Sardanes per «La Principal de Lleida» a la Plaça Paeria.

A les 5 tarda.—A la perllongació del Passeig Prat de la Riba es celebrarà la tradicional

Batalla de Flors

otorgant-se els següents premis a les carroces que per la seva presentació i originalitat en siguin creditors a judici del Jurat designat per la Comissió:

| | | | |
|---------------|-----|-----------|---|
| Primer premi: | 750 | pessetes. | |
| Segon | » | 500 | » |
| Tercer | » | 250 | » |

Aquest acte serà amenitzat per la Banda de Regiment.

A les 7 tarda.—Ball organitzat per la «Penya Eureka», amb repartiment de premis als motoristes guanyadors en la cursa celebrada al matí i en honor als aviadors.

A les 10 nit.—Com a conclusió del Programa de Festes serà encès un gran conjunt de

Focs d'artifici al cim de la Seu Vella

organitzant-se tot seguit la gran

Retreta final

amb la Banda de Regiment i la desfilada de les carroces que s'hagin presentat a concurs a la Batalla de Flors.



NOTES

La Companyia dels Ferrocarrils del Nord concedeix importants rebaixes de preus, consistent en billets d'anada i tornada en els trajectes de Barcelona. Saragossa i Tarragona Els billets seran expedits del 8 al 17 i seran vàliders per a tornar del 9 al 18 de maig.

—Al Teatre dels Camps Elisis actuarà una gran companyia de Sarsuela que donarà a conèixer els estrenos i millors obres teatrals.

—A la Catedral es celebraran solemnes oficis en honor a Sant Anastasi.

—Durant aquests dies podran visitar se els museus Morera, Diocesà i la Seu Vella.

—A la Plaça del Segre actuarà el «Circ Americain» amb nombroses atraccions i de fama reconeguda.

—A la Plaça de braus en la novillada del dia 10 l'Empresa en agraïment al públic sortejarà entre els espectadors l'anomenat TORO D'OR poguent-lo canviar el qui sigui agraiat pel valor de 500 pessetes en metàl·lic.

BÁSCULAS
BALANZAS
Y
ARCAS
para Caudales

CATALUÑA, 14
LÉRID A



AGENCIA

R a p a r t



CONSULADO, 21

TELÉFONO, 23173

BARCELONA



MARQUÉS VILLA ANTONIA, 8

TELÉFONO, 1690

LÉRIDA



SERVICIO DIARIO DE PRENSA

Cinema RAMBLA

El local de los GRANDES ESTRENOS

—== Teléfono, 1608 ==—

Lunes, Martes y Miércoles, tarde y noche días 11, 12 y 13 Mayo

Estreno de dos extraordinarios films en un mismo programa

El más completo espectáculo presentado a la pantalla

La mejor Orquesta de JAZZ del mundo **Jak Hylton** y sus **Boys** junto con **June Clide** en

ESTO ES MÚSICA

Completará el programa la divertida comedia

Las Hijas de la Portera



JUEVES, VIERNES, SABADO y DOMINGO tarde y noche días 14, 15, 16 y 17 de Mayo

Estreno de un film lleno de música insuperable y bellas canciones con la simpatiquísima **Jeanette Mac Donal** en

MARIETA LA TRAVIESA

junto con el tenor de fama mundial **Nelson Eddy** las dos voces de oro de la pantalla

Completará el programa

Revista y Deportiva Paramount

El Canario descontento (Dibujo en colores)

Todo sucedió en un día (Cómica)

Banco de Aragón

ZARAGOZA

Capital 20.000.000'00

Fondo de reserva. 8.000.000'00



SUCURSALES:

ALCAÑIZ, ALMAZÁN, ARIZA, AYERBE, BALAGUER, BARBAS-
TRO, BORJA, BURGO DE OSMÁ, CALATAYUD, CAMINREAL,
CARIÑENA, CASPE, DAROCA, EJEÁ DE LOS CABALLEROS,
FRAGA, HUESCA, JACA, LERIDA, MADRID, MOLINA DE
ARAGÓN, MONZÓN, SARIÑENA, SEGORBE, SIGÜENZA, SORIA,
TARAZONA, TERUEL, TORTOSA, VALENCIA.

AGENCIA EN ADEMÚZ

OFICINA DE CAMBIO EN LA ESTACIÓN INTERNACIONAL DE
CANFRANC Y EN EL BALNEARIO DE PANTICOSA

TIPOS DE INTERES

Cuentas corrientes a la vista 1'25 %
Imposiciones a plazo de tres meses 2'50 %
» » de seis meses 3' - %
» » de un año 3'50 %

CAJA DE AHORROS. 2'50 %

Sucursal de LERIDA:

Avenida de la República, núm. 2

Visite durante los días de inaugu- **LA RECONQUISTA** Esterería, 8
ración, los Grandes Almacenes **Pl. Maciá, 18**

VUSTES
ASERRADORA
ARMADURES
VIGUES
EMBALATGES



Plaça Mossèn Cinto
(Darrera La Gremial)
Teléfon, n.º 1482



CASA FRANCO

Llavors Seleccionades

Estoreria, 14 - LLEIDA

ITINERARIO DE LOS TRENES DE VIAJEROS DE ZARAGOZA A BARCELONA

Rápido 215

| ESTACIONES | Llegada | Parada | Salida |
|----------------------|---------|--------|--------|
| Zaragoza | | | 15'50 |
| Zuera | 16'15 | 5 | 16'20 |
| Almudévar | 16'37 | 1 | 16'38 |
| Tardienta | 16'48 | 1 | 16'49 |
| Sariñena | 17'24 | 5 | 17'29 |
| Selgua | 18' 6 | 1 | 18' 7 |
| Monzón R. C. | 18'14 | 1 | 18'15 |
| Binefar | 18'28 | 5 | 18'35 |
| Raymat | 19 00 | 1 | 19' 1 |
| Lerida | 19 20 | 10 | 19 30 |
| Mollerusa | 19'55 | 1 | 19'56 |
| Bellpuig | 20' 7 | 5 | 20'12 |
| Tàrraga | 20'28 | 5 | 20'31 |
| Cervera | 20'49 | 1 | 20'50 |
| San Guim | 21' 9 | 2 | 21'11 |
| Calaf | 21'27 | 1 | 21'28 |
| Manresa | 22' 8 | 7 | 22'15 |
| Tarrasa | 22'52 | 1 | 22'55 |
| Sabadell | 23' 5 | 1 | 23' 4 |
| Barcelona | 23'50 | | |

CASANOVAS Y BONET

a (CUELLO)



AUTOS DE ALQUILER Y AUTOCARS

Servicio día y noche
Precio desde 40 cts.
Para Excursiones en
Autocars y Turismos
precios convencionales

A. Barcelona, (cerveceria)

A. República, 1-3.º-1.º

Teléfono, n.º 1675-

LÉRIDA

TOCINERÍA Y COMESTIBLES

Especialidad en

Jamones
Mantecas y
Embutidos
del país

Ramón Farré

CÁMARA FRIGORÍFICA

Carmen, 62
Teléfono, 1885

Lérida

Casa Sanz

SASTRERÍA Y CAMISERÍA

CONSTITUCIÓN, 26
PLAZA MACIÀ, 6

Lérida

Omnibus 223

| ESTACIONES | Llegada | Parada | Salida |
|--------------------|---------|--------|--------|
| Lérida | » | » | 9 |
| Bell-lloch | 9'15 | 1 | 9'16 |
| Mollerusa | 9'26 | 1 | 9'27 |
| Bellpuig | 9'37 | 5 | 9'42 |
| Anglesola | 9'50 | 1 | 9'51 |
| Tàrraga | 9'59 | 2 | 10' 1 |
| Cervera | 10'18 | 2 | 10'20 |
| San Guim | 10'38 | 2 | 10'40 |
| San Marián S. | 10'50 | 1 | 10'51 |
| Calaf | 10'57 | 1 | 10'58 |
| Segués & Pedro | 11' 9 | 1 | 11'10 |
| Aguilar de Segarra | 11'17 | 1 | 11'18 |
| Rajadell | 11'27 | 1 | 11'28 |
| Manresa | 11'42 | 3 | 11'45 |
| San Vicente | 11'55 | 8 | 12' 3 |
| Monistrol | 12'10 | 1 | 12'11 |
| Tarrasa | 12'35 | 1 | 12'36 |
| Sabadell | 12'46 | 1 | 12'47 |
| Moncada Bctón. | 13' 1 | 1 | 13' 2 |
| Barcelona | 13'15 | » | » |

HOTEL MUNDIAL

Bodas y Bautizos

CASA W. RIUS

magatzems

Olis minerals

Grases

Valvulines



Distribuidó dels olis pesats

Gas-oil

Diesel-oil

Fuel-oil

i

Gas-Butano

DESPAXT,

Blondel, 8

MAGATZEM,

Alcalde Costa, 38

Telèfon, 1815

AUTOS DE ALQUILER

Pedro Santiveri

PARADA FRENTE HOTEL PALACE

Servicio permanente
día y noche

Coches de 5 y 7 plazas
propios para excursiones

PRECIOS CONVENCIONALES

DOMICILIO:

Condes de Urgel, 27

Teléfono, 1956

Lérida

el chino

novetats

teixits

sastreria

plaça constitució, 2

Ileida

HIERROS
ACEROS
CARBONES

RAMON SOLER

ALMACÉN Y DESPACHO
A. CLAVÉ, 30-CONDES URGEL, 5

TELÉFONO, 1918

LERIDA

Palace Hotel

Casa de primer orden

Habitaciones con baño
Agua corriente
Calefacción
Ascensor
Garage

Propietario

Ramón Terrés

Paberia, 11 y 12
Teléfono, 1760

Lérida

HOTEL ESPAÑA

RECIENTEMENTE REFORMADO

Teléfono, 1717

LÉRIDA

AUTOS DE ALQUILER DE 5 Y 7 PLAZAS

FERMIN FERRAN

DOMICILIO
AV. DE LAS GARRIGAS, 8, 2.º, 2.ª

ALVARO CASTILLO

DOMICILIO
CALLE BRUCH, N.º 16, 3.º, 1.ª

SERVICIO PERMANENTE

TELÉFONO, N.º **2106**

PARADA FRENTE AL "BAR RIALTO" Y "CAFÉ PUERTO RICO" • LÉRIDA

LA TIJERA DE ORO
SASTRERIA PARA
CABALLEROS Y NIÑOS

Francisco Bellot

PRECIO FIJO

CALLE MAYOR, 62

Lérida

Omnibus 224

| ESTACIONES | Llegada | Parada | Salida |
|-------------|---------|--------|--------|
| Barcelona | » | » | 17'30 |
| Sabadell | 18'00 | 2 | 18'2 |
| Tarrasa | 18'15 | 2 | 18'17 |
| Monistrol | 18'37 | 2 | 18'39 |
| San Vicente | 18'46 | 8 | 18'54 |
| Manresa | 19'5 | 5 | 19'10 |
| Rajadell | 19'28 | 2 | 19'30 |
| Aguilar. | 19'41 | 1 | 19'42 |
| Segués. | 19'51 | 1 | 19'52 |
| Calaf | 20'6 | 2 | 20'8 |
| San Marfín. | 20'16 | 1 | 20'17 |
| San Guim | 20'29 | 2 | 20'31 |
| Cervera | 20'48 | 3 | 20'51 |
| Tárrega | 21'8 | 2 | 21'10 |
| Anglesola | 21'17 | 1 | 21'18 |
| Bellpuig | 21'25 | 1 | 21'26 |
| Mollerusa | 21'37 | 2 | 21'39 |
| Bell-lloch | 21'50 | 1 | 21'51 |
| Lérida | 22'5 | » | » |

HOTEL MUNDIAL

Bodas y Bautizos

El mejor material para techar

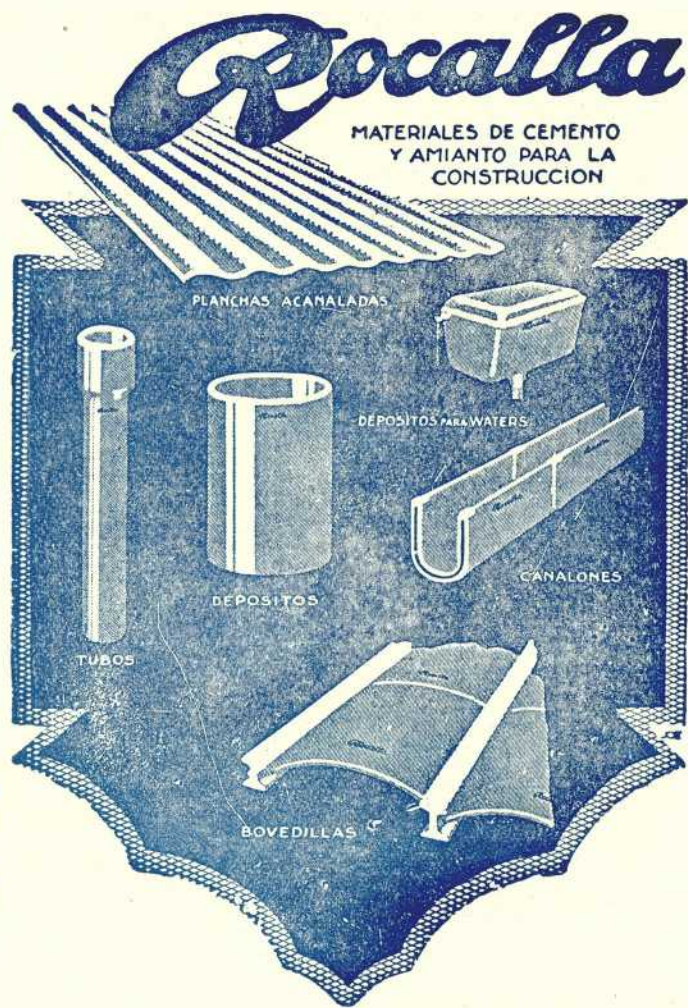

Canales - Tubos - Depósitos

CEMENTOS Rápido - Especial - Lento - Portland - Cal Hidráulica
 Yesos - Azulejos - Vidriados - Cuadrados $\frac{3}{4}$ - Orinadores y Aseadoras.
 FREGADERAS Sifones - Tubería - Depósitos - Lavaderos de Ce-
 mento armado y Mosaicos Hidráulicos - Cal de Sarroca para blanquear.

AGENCIA ROCALLA, S. A.

MATERIALES DE CONSTRUCCIÓN

José Florensa

Blondel, 38 **LÉRIDA** Teléfono, 1404

farmacia central

alfredo soler

centro de específicos
 sueros y vacunas

mayor, 8

lérida

Mensajerías 283

| ESTACIONES | Llegada | Partida | Salida |
|---------------------------|---------|---------|--------|
| Zaragoza | 8:55 | 1 | 8:45 |
| San Juan M. | 9:4 | 2 | 8:56 |
| Villanueva G ^o | 9:22 | 5 | 9:6 |
| Zuera | 9:50 | 2 | 9:27 |
| Almudévar | 10:7 | 18 | 9:53 |
| Tardienta | 10:45 | 3 | 10:25 |
| Grañén | 11:1 | 3 | 10:48 |
| Marcén Poleñino | 11:22 | 8 | 11:4 |
| Sarriena | 11:52 | 2 | 11:50 |
| Tormillo Lastanosa | 12:2 | 1 | 11:54 |
| Terreu | 12:20 | 12 | 12:5 |
| Selgua | 12:40 | 9 | 12:32 |
| Monzón Río Cca | 13:5 | 8 | 12:49 |
| Binéfar | 13:26 | 3 | 13:13 |
| Tamarite-Altorricón | 13:44 | 3 | 13:29 |
| Almacellas | 13:57 | 2 | 13:47 |
| Raymat | 14:11 | 1 | 13:59 |
| Montagut | 14:25 | 25 | 14:12 |
| Lérida | 15:7 | 2 | 14:50 |
| Bell-lloch | 15:22 | 3 | 15:9 |
| Mollerusa | 15:38 | 5 | 15:25 |
| Bellpuig | 15:53 | 2 | 15:43 |
| Anglesola | 16:5 | 5 | 15:55 |
| Tàrraga | 16:32 | 5 | 16:10 |
| Cervera | 17 | 2 | 16:37 |
| San Guim | | | 17:2 |

CASA FRANCO

Llavors Seleccionades

Estoreria, 14 - LLEIDA

magatzems

el pilar

els més importants de la província

secció de sastreria a mida

Construccions de CEL RAS i PARETS

Decorador en GUIX

RAMON CASAS

Despaxt i Taller Carrer Catalunya, 10-bis

LLEIDA

BAR SPORT

A. DE LA REPÚBLICA, 7

LLEIDA

LOBLES
Bartomeu Marimón

Avinguda de Balmes, 14

enfront Asil Borrás

Lleida

CASA FRANCO

Llavors Seleccionades

Estoreria, 14 - LLEIDA

Mensajerías 284

| ESTACIONES | Llegada | Partida | Salida |
|---------------|---------|---------|--------|
| Barcelona | | | 8:40 |
| San Andrés | 8:47 | 1 | 8:48 |
| Sardañola | 9:12 | 1 | 9:2 |
| Sabadell | 9:29 | 5 | 9:34 |
| Tarrasa | 9:41 | 1 | 9:42 |
| Viladecaballs | 9:47 | 1 | 9:48 |
| Olesa | 9:55 | 1 | 9:56 |
| Vacarisas | 10:3 | 1 | 10:4 |
| Monisrol | 10:11 | 8 | 10:19 |
| San Vicente | 10:50 | 10 | 10:40 |
| Manresa | 11:1 | 2 | 11:5 |
| Rajadell | 11:16 | 5 | 11:19 |
| Aguilar S. | 11:30 | 2 | 11:32 |
| Ségúes. | 11:49 | 4 | 11:55 |
| Calaf | 12:2 | 1 | 12:5 |
| San Martín. | 12:18 | 2 | 12:20 |
| San Guim | 12:59 | 5 | 12:44 |
| Cervera | 15:2 | 5 | 15:7 |
| Tàrraga | 15:15 | 1 | 15:16 |
| Anglesola | 15:25 | 2 | 15:27 |
| Bellpuig | 15:40 | 5 | 15:45 |
| Mollerusa | 15:56 | 2 | 15:58 |
| Bell-lloch | 14:15 | 25 | 14:40 |
| Llérida | 14:55 | 1 | 14:56 |
| Montagut | | | |

Gran Cafè SUIS

de

JOSEP MONTAGUT



EL LOCAL MES ESBELT DE LA CAPITAL



MAJOR, 53

TELÈFON, 1620

Forn de L'ESCOLA

El popularissim "REI" de les coques lleidatanes

Coques finissimes d'ous
i ensaginatedes

Especialitat en les coques de recapte



NO VOS EQUIVOQUEU
TAULA DEL MIG
NO VOS EQUIVOQUEU

PAROS E INSTALACIONES
ELECTRICAS PARA
ALUMBRADO Y FUERZA

MIGUEL RIBELLES

REPARACIÓN DE GRAMÓFONOS

PARARRAYOS
ACUMULADORES
TRANSFORMADORES

CLAVEL, 8

LÉRIDA

Gmnibus 225

| ESTACIONES | Llegada | Partida | Salida |
|-------------|---------|---------|--------|
| Lérida | » | » | 6'— |
| Bell lloch | 6'15 | 1 | 6'16 |
| Mollerusa | 6'27 | 2 | 6'29 |
| Bellpuig | 6'40 | 5 | 6'45 |
| Anglesola | 6'53 | 1 | 6'54 |
| Tàrraga | 7' 2 | 3 | 7' 5 |
| Cervera | 7'22 | 3 | 7'25 |
| San Guim | 7'43 | 2 | 7'45 |
| San Martín. | 7'55 | 1 | 7'56 |
| Calaf | 8' 2 | 2 | 8' 4 |
| Segués. | 8'15 | 1 | 8'16 |
| Aguilar. | 8'23 | 1 | 8'24 |
| Rajadell | 8'33 | 1 | 8'34 |
| Manresa | 8'49 | » | » |

HOTEL MUNDIAL

Bodas y Bautizos

MOBLES

“VIDAL”

CLAVÉ, 37
TELÉFON, 1357



LA RENOVADORA

TEIXITS  SEDERIES  NOVETATS

La casa que sempre presenta les
últimes novetats per a senyora.

LLEIDA

ESTORERIA, n.º 5

TELÈFON 2018

tintoreria

Postius

Perfecció
Rapidés
Economia

Major, 33

LLEIDA

Grandes Almacenes La Reconquista Esterería, 8 y Pl. Maciá, 18 - Sección especial de confecciones para niños a precios de propaganda

AUTOS: LLEIDA - JUNCOSA

EMPRESA SOLER

OMNIBUS PER A EXCURSIONS

Jaume II,

LLEIDA

Fábrica de:

ANISADOS
LICORES
JARABES

Especialidades:

ANIS MOR
Licor Estomacal Mor
RON MATANZAS

LA INDUSTRIA LERIDANA
PRODUCTOS MOR, S. A.

Almacén-Despacho: Pl. Maciá, 30 - LÉRIDA - Teléf. 1369

RAPIT

SERVEI DIARI DE PREMSA AMB CAMIÓ

BARCELONA - LLEIDA

Consulat, 21 - Teléfon 23173 M. Villa Antonia, 8 - Tel. 1690

BARCELONA LLEIDA

S'ADMETEN ENCARRECS DE TOTA MENA

Desayunos CASA PAU ~ Esterería, 10

GRAN SURTIDO EN QUESOS Y MANTECAS
ESPECIALIDAD en el chocolate en polvo para
BODAS y REFRESCOS

Pedid siempre CASA PAU Esterería, 10

SUCURSAL: ARCO DEL PUENTE

La GREMIAL garantitza la puresa de tots els seus productes

Magatzems FLORENSA

Carrer Blondel, 11

Telèfon, 2179

LLEIDA

Ferreteria

Plata Sanitària

Bateria de Cuina

Articles per a Regal

EMILI LLOBET JOVÉ

PASTES ALIMENTICIES

Telèfons, 1441 i 1941

LLEIDA

ELS MES ASSURTITS I ECONOMICS

| Estacions | Llogat (preu) | Setils |
|--------------|---------------|--------|
| Zatagoza | 22'48 | 22'30 |
| Zuera | 25'32 | 22'4 |
| Tardienta | 0'15 | 23'54 |
| Sariñena | 0'57 | 0'18 |
| Selgua | 1'5 | 0'58 |
| Monzón R. C. | 1'21 | 1'7 |
| Binéfar. | 1'51 | 1'27 |
| Almacellas. | 2'20 | 1'52 |
| Lérida | 2'55 | 2'55 |
| Bell-lloch | 3'5 | 2'55 |
| Mollerusa | 5'18 | 3'6 |
| Bellpuig | 3'45 | 5'25 |
| Tàrraga | 4'10 | 3'46 |
| Cervera | 4'56 | 4'12 |
| San Guim | 4'55 | 4'58 |
| Calaf | 5'37 | 4'56 |
| Manresa | 5'54 | 4'55 |
| San Vicente | 6'10 | 5'45 |
| Monistrol | 6'34 | 6'2 |
| Tarrega | 6'46 | 6'12 |
| Sabadell | 6'57 | 6'36 |
| Sarriñola | 7'15 | 6'48 |
| Barcelona | | 6'58 |

JAIME MEROLA

COMISIONISTA EN ACEITES DE OLIVA Y ORUJO

Calle Marqués Villa Antonia, n.º 10, 2.º - 2.ª :: LÉRIDA

OPEL

RENDIMIENTO AMERICANO
ECONOMIA EUROPEA
NUEVOS MODELOS

Para transportes económicos

CHEVROLET

EJE FLOTANTE
FRENOS HIDRÁULICOS

CONCESIONARIO

BLÁS VALLVERDÚ

TÁRREGA

AVENIDA DE CATALUÑA, 27
TELÉFONO, 126

LÉRIDA

AVENIDA DE LA REPÚBLICA, 50
TELÉFONO, 1520

EXPORTACIÓN E IMPORTACIÓN
DE FRUTAS FRESCAS Y SECAS

Pedro Falcó

DESPACHO: Avenida de la República, 1

DOMICILIO: Calle del General Brito, 8

LÉRIDA

Teléfono, 1968

Apartado de Correos, 50

Dirección telegráfica

FALCO

postre típic de
lleida

becs d'anec

fabricació i venda:

dolceria

monrabà

correo, 25-27

teléfon, 1633

lleida

Obres de Literatura,
Ciència
Art
Litúrgia
Primera ensenyança
Material pedagògic
Llibres de text de centres oficials.

LLIBRERIA

Minerva

Estamperia i objectes religiosos
Obres de Música
Objectes d'escriptori
Plumes estilogràfiques de varies
marques - etc.

Amplificadores para BAILE los
más perfectos y económicos

RCA

Casa **MORON**

Teléfono. 1522

CASA FRANCO

Llavors Seleccionades

Estoreria, 14 - LLEIDA

EL PESCADOR

BAGALLANERIA



Casa MATA
d'EUGENI MATA PONS

EL PESCADOR



Plaça de la Sal, 2

Sucursal: Mercat S. Lluís, quioscos 21 i 23

La **Casa MATA** està especialitzada en la venda del llegitim bacallà **llibre** sec i remullat. - Olives farcides d'anxova i en pinyol. - Conserves vegetals i de peix de totes classes i preus. - Tonyina de tronc i de Sorra. - Espineta. - Arengades. - Congre. Moixama. - Anxoves en sal i oli. - Sigrons. Mongetes. - Arros, etc. etc.

sempre els millors preus i qualitats

No Compreu sense visitar abans la

Casa MATA

Peluquería para señoras MUNETE

Ondulación **MARCEL** y al **AGUA**

Tallada, 27

LÉRIDA

Antiga Posada del "RACÓ"

Servei bó i económic

Constitució, n.º 26

LLEIDA

TEJIDOS
DEL PAÍS
Y
EXTRANJEROS

ESPECIALIDAD
EN EQUIPOS
PARA NOVIA

José Sanjuán Serret

SUCESOR DE AMBROSIO SANJUÁN



CONSTITUCIÓN, 33 Y 34

LA MADIA, 1

TELÉFONO: 2037

Lérida

Los COHETES GRANÍFUGOS marca

“RELÁMPAGO”

destruyen el pedrisco y salvan las cosechas

M. ESTALELLA BERCH

DES'PACHO:

Aragón, 21

Teléfono, 32184

BARCELONA



FÁBRICA EN

Hospitalet del Llobregat



Casa premiada con medallas de oro en las Exposiciones de

PARIS - BRUSELAS - BARCELONA

ZARAGOZA y VALENCIA



Pedidos en LÉRIDA a

J. CASANÉ BARBERÁ

Carretera de Huesca, núm. 23

CALEFACCIÓN - VENTILACIÓN
REFRIGERACIÓN - COCINAS Y
TERMOS PARA GRANDES SER-
VICIOS DE AGUA CALIENTE



LORENZO DOMINGO

VILLA ANTONIA, 9 Y 11

TELÉFONO, NÚM. 1975

LÉRIDA



CERRAJERÍA DE OBRAS
DE TODA CLASE



SOLDADURAS ELÉCTRI-
CA Y AUTOGENA



SECCION TÉCNICA

PRESUPUESTOS

PROYECTOS

PLANOS

Sastre - Modisto

Camón

Avinguda República, 22

GRANS MAGATZEMS DE MOBLES

CASA SENTIS

Immens assortit amb tota mena de
MOBLES *de luxe i econòmics.*

LLITS *de metall gran assortit*
des-de 120 pessetes.

Dipòsit dels inmillorables somiers
NUMANCIA

S. Antoni, 2 y 4 (enfrent la Catedral)
Plaça Macià, 22

LLEIDA

Saboreigi els caramels u dolços de

Casa ROURE

Constitució 21

Lleida

Amplificadores para BAILE los
más perfectos y económicos

RCA

Casa **MORON**

Teléfono, 1322

comestibles

y

ultramarinos

esteban marqués

afueras del puente

Lleida

Perluquería de señoras MUNDETA

TINTURAS - MASAJE - DEPILACIÓN

Vallada, 27

LLEIDA

Antiga Posada del "RACÓ"

Servei bó i económic

Constitució, n.º 26

LLEIDA

Les millors olives rellenes

EL SERPIS

Tingueu en compte, que el seu elaborador CANDID MIRÓ, d'Alcoy, solament oferéix classes superiors.

No deixeu de provar-les

EL SERPIS

Representant a Lleida:

JOAN MERCE PUIGREDON

Major, 4

FABRICA DE
ALPARGATAS

en VILLORES (Castellón)

Florentino Balaguer

ALMACENES:

Barcelona, 16 y 21

Teléfono, núm. 1450

LÉRIDA

Almacén de Zapatillas de los últimos modelos
La casa que sirve mejor
PRECIOS INCREIBLES

CASA FRANCO

Llavors Seleccionades

Estoreria, 14 - LLEIDA

Amplificadores para BAILE los
más perfectos y económicos

RCA

Casa **MORON**

Teléfono, 1522

BICICLETAS Y ACCESORIOS

AL POR MAYOR Y DETALL

PEDRO MAZARICO

AVENIDA REPÚBLICA, 11

LERIDA

Peluquería para señoras **MUNDETA**
Permanente **SOLRIZA**

Tallada, 27

LÉRIDA

Caramels **ROURE** són els més antics i acreditats
Constitució, 21 **Lleida**

LUBRIFICANTES **AGUILA**

Vda. M. Brugarolas = BARCELONA

EL LUBRIFICANTE
DE CALIDAD PARA
AUTOMOVILES

SUCURSAL DE
LÉRIDA
BLONDEL, 98
TELEFONO, 2033

GARANTÍA DEL CONTENIDO DEL ENVASE

Para interesar al consumidor a no admitir ninguna lata de «AGUILA AUTÓLEO» sin el
premio de garantía, y en evitación de adulteraciones de nuestra marca, distribuimos en
cada 100 latas, 50 FICHAS PREMIOS, que cangeamos en nuestras oficinas por
15, 10, 5, 2 o una pesetas en efectivo.

DAVID BADIA

Llauneria - Lampisteria - Vidres - Ins-
tal·lacions d'aigua per a tots usos
Conduccions sanitàries - Instal·lacions
:- completes de termo-sifó :-

Correr del Carme, 59
Telèfon, núm. 1662

LLEIDA

Soda Seltz fruit

Pinya Haway

Orange Crusch

Llimoselz

Seltz = Unió, S. A.

fàbrica de gasoses i gel

Dipòsit de Cerveza Damm



Ramon Castejón, 12
Telèfon, 1574

Lleida

Peluquería de señoras MUNDETA

Permanentes HENRY sin corriente a la cabeza
Tallada, 27 LERIDA

CASA FRANCO

Llavors Seleccionades Estoreria, 14 - LLEIDA

CAMISERIA

Culleré

AVINGUDA BLONDEL. 44

LLEIDA

CAMISES

GORBATES

PAIAMES

CALÇOTETS

SAMARRETES

ETC. ETC.

IMMENS ASSORTIT

PREUS ECONÓMICS

ESPECIALITAT EN ELS

ENCÀRRECS

LLIBRERIA

IMPREMTA

Granada

Modelació especial per
a Ajuntaments



Major, 32 Tel. } 2160
2059

LLEIDA

Amplificadores para BAILE los
más perfectos y económicos

RCA

Casa **MORON**

Teléfono, 1522

Antiga Posada del "RACÓ"

Servei bó i económic

Constitució, n.º 26

LLEIDA

No olvidin un borso de
Caramels ROURE
Constitució, 21 **LLEIDA**

CASA FRANCO

Llavors Seleccionades Estoreria, 14 - LLEIDA

INSTALACIÓN MECÁNICA
DE
CUERDAS DE CÁÑAMO

ESTEBAN TENA

Marqués Villa Antonia,

LÉRIDA

Antiga Posada del "RACÓ"
Servei bó i econòmic

Constitució; n.º 26 **LLEIDA**

Peluquería para señoras MUNDETA

Permanente desde 7 pesetas

Tallada, 27 **LÉRIDA**

Droguería PUJOL

Sub-central de los CAFÈS MOMOTOMBO

Productos químicos.

Perfumería.

Tratamientos para combatir
las plagas del campo
en general.

Insecticidas de todas clases.

Pinturas

Esmaltes.

Brochas.

Pinceles.

Papeles pintados para
decorar habitaciones
y vidrios.

Ortopedia en general.

Licores.

Comestibles.

Coloniales.

Conservas de todas
clases.

Despacho: ESTERERIA, 9

Almacén: LAMARCA, 5

Teléfono, 1857

LÉRIDA

VENDES I DESPATX:
 Plaça Macià, 3
 » Constitució, 32
 Telèfon, 1429

MAGATZEMS:
 Avinguda Garrigues, 15-17
 —
 CASA FUNDADA EN 1918

JOSEP MARTI FARRAN

IMPORTACIÓ I EXPORTACIÓ
 DE
 PATATES - LLEGUMS - FRUITES

Venda directa de
 plátans de
 CANARIES

LLEIDA

Especialitat en
 patates
 per a sembrar

Cayetano BAROJA

CONSERVAS
 VEGETALES

CALAHORRA
 (Rioja)

LERIDA
 (Cataluña)

Jorge Llorens Ribas

BANQUERO

Paboria, 4 - Teléfono, 1508 - Apartado, 43

LÉRDIA

**GIROS
 CUPONES
 VALORES**

**DESCUENTO DE EFECTOS
 CUENTAS CORRIENTES
 Y DEMAS OPERACIONES BANCARIAS**

Gmnibus 228

| ESTACIONES | Llegada | Partida | Salida |
|------------|---------|---------|--------|
| Manresa | » | » | 15'40 |
| Rajadell | 15'58 | 1 | 15'59 |
| Aguilar. | 16'10 | 1 | 16'11 |
| Segués. | 16'20 | 1 | 16'21 |
| Calaf | 16'35 | 2 | 16'57 |
| San Marín. | 16'45 | 1 | 16'46 |
| San Guim | 16'59 | 2 | 17'1 |
| Cervera | 17'18 | 3 | 17'21 |
| Tárrega | 17'37 | 3 | 17'40 |
| Ang'esola | 17'47 | 1 | 17'48 |
| Bellpuig | 17'56 | 2 | 17'58 |
| Mollerusa | 18'9 | 3 | 18'12 |
| Bell-lloch | 18'25 | 1 | 18'24 |
| Lérida | 18'40 | » | » |

HOTEL MUNDIAL

Bodas y Bautizos

Especialidad en
CAFÈS
CHOCOLATES
GALLETAS

COMESTIBLES
Y
PESCA SALADA

BLÁS NICOLÁS

LICORES
DE
TODAS
CLASES

Avenida Pí y Margall, 32 y 22

LÉRIDA

TRANSPORTES

LA EUROPEA

ANTIGUA RIPOLL

CAMIONES DIARIOS DE BARCELONA
A LÉRIDA Y VICEVERSA

BARCELONA

Rech Condal, 8 y 10

Teléfono, 19165

LÉRIDA

Cabrinety, núm. 27

Teléfono, 1615

Emilio Duró Solanes

Mercería
Novedades
Perfumería



Almacén para la venta al mayor

Plaza la Sal, 8

Teléfono, 1218

LÉRIDA



Mensajerías 282

| ESTACIONES | Llegada | Parada | Salida |
|-----------------------|---------|--------|--------|
| Lérida | » | » | 6'10 |
| Montgut | 6'26 | 2 | 6'28 |
| Raymat | 6'44 | 3 | 6'47 |
| Almacellas | 6'56 | 4 | 7'00 |
| Tamarite | 7'14 | 4 | 7'18 |
| Binéfar | 7'34 | 8 | 7'42 |
| Monzón | 7'58 | 8 | 8' 6 |
| Se'gua | 8'14 | 10 | 8'24 |
| Terreu | 8'46 | 2 | 8'48 |
| Tormillo | 8'57 | 2 | 8'59 |
| Sariñena | 9'17 | 8 | 9'25 |
| Marcén P. | 9'41 | 2 | 9'45 |
| Grañen | 9'56 | 5 | 9'59 |
| Tardienta | 10'20 | 18 | 10'38 |
| Almudevar | 10'51 | 5 | 10'54 |
| Zuera | 11'17 | 5 | 11'22 |
| Villanueva G. | 11'39 | 2 | 11'41 |
| San Juan M. | 11'49 | 1 | 11'50 |
| Zaragoza | 12'00 | » | » |

JAIME MEROLA

COMISIONISTA EN ACEITES DE OLIVA Y ORUJO

Calle Marqués Villa Antonia, n.º 10, 2.º-2.º :: LÉRIDA

Perruqueria per a Cavallers

TRES AMIGOS

Servei acurat

Constitució, 27 (entresol)

Lleida

FÁBRICA D'ESPARDENYES

SABATILLES - AVARQUES DE GOMA

Ramon Soler Curriu

CORDES I FIL, CÀNIM I COTÓ

COMERÇ, 16 BIS
(ABANS DAUNOIS)

LLEIDA

fàbrica de Pastes Alimentícies

Vda. A. Boneu

La més antiga de la província.

fundada l'any 1794

Carme, 34 + 36

Lleida

JAIME MEROLA

COMISIONISTA EN ACEITES DE OLIVA Y ORUJO

Calle Marqués Villa Antonia, n.º 10. 2.º - 2.ª :: LÉRIDA

Mensajerías 285

| ESTACIONES | Llegada | Parada | Salida |
|---------------------|---------|--------|--------|
| Zaragoza | . | » | 17'00 |
| San Juan | 17'11 | 3 | 17'14 |
| Villanueva G. | 17'23 | 3 | 17'26 |
| Zuera | 17'45 | 10 | 17'55 |
| Almudevar | 18'18 | 3 | 18'21 |
| Tardienta | 18'35 | 15 | 18'50 |
| Grañén. | 19'11 | 3 | 19'14 |
| Marcén P. | 19'27 | 3 | 19'30 |
| Sarriñena | 19'50 | 10 | 20'00 |
| Tornillo-Istazona | 20'23 | 2 | 20'25 |
| Terreu. | 20'34 | 2 | 20'36 |
| Selgua. | 20'54 | 10 | 21' 4 |
| Monzón R. C. | 21'12 | 8 | 21'20 |
| Binéfar. | 21'38 | 8 | 21'46 |
| Tamarite-Altorricón | 22' 1 | 5 | 22' 6 |
| Almacellas | 22'24 | 4 | 22'28 |
| Raymat | 22'38 | 3 | 22'41 |
| Montagut | 22'55 | 1 | 22'56 |
| Llérida | 23'10 | » | » |

La tradicional festa lleidatana. - Durant molts anys l'elevació dels globus era dels principals fets de la Festa Major.

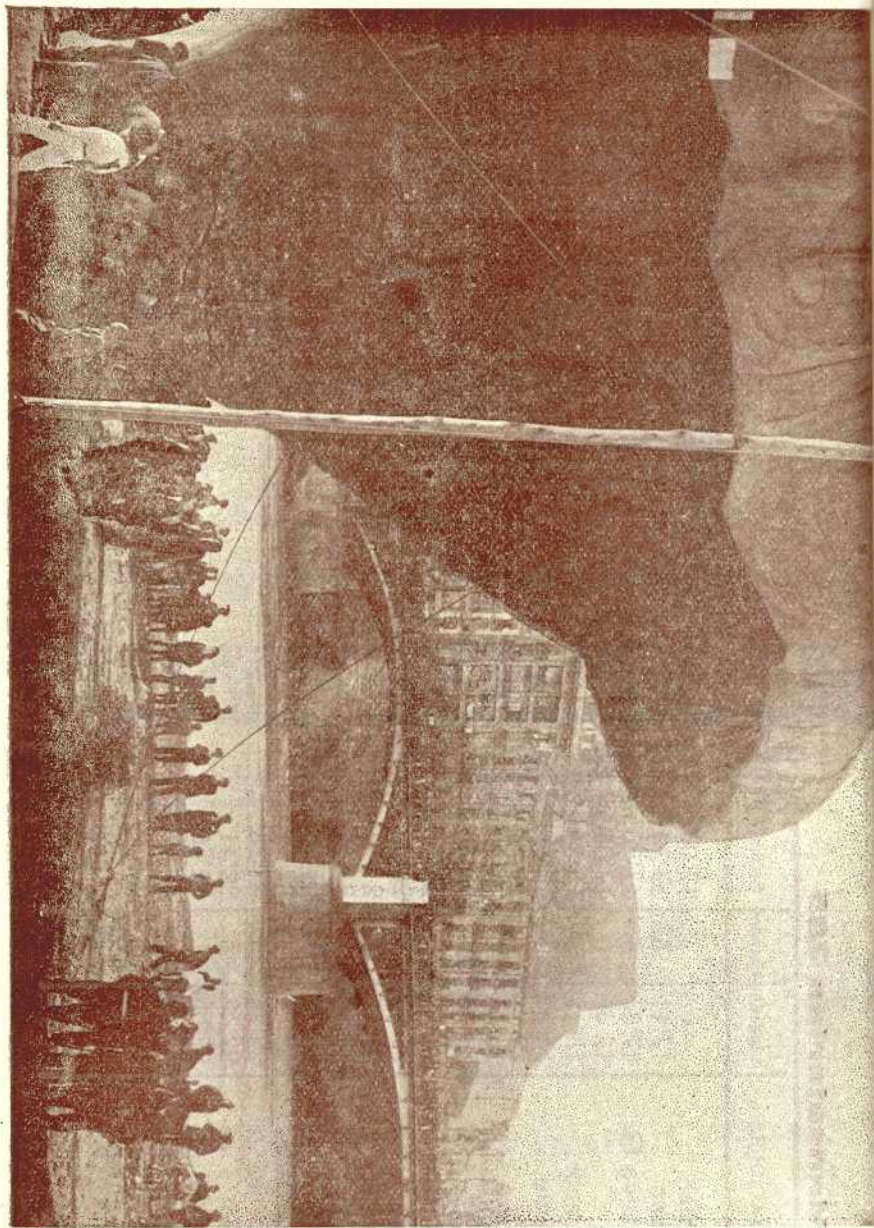

Joan Porta Miret

Corredor de Comerç Col·legiat
(Notari Mercantil)

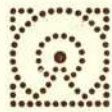

Agent per a préstecs del
Banc Hipotecari d'Espanya



Telefon, 1817

Estoreria, 11-2.^{on}

Lleida

EXPRES BAR

ALFREDO CAMPABADAL

CALEFACCIÓN CENTRAL

Local instalado a la moderna con
mostrador americano

CAFÉ EXPRES

Degustación de los cafés Negresco
Brasil. Esmerado servicio de Charcu-
tería y licores de las mejores marcas.
Especialidad en las típicas banderillas
Ensalada Rusa

Mayor, 80 - 82

Teléfono, 1202

LLEIDA

Depilació

Manicura

Tintures

Massatge

Sales

perruquer de senyores

Especialitat en permanents

VINCIT

sense corrent

SOLRIZA

Permanents a **DURO**

Carme, 6 - pral.

Lleida

SOCIETAT GENERAL D'OXIGEN

Sucursal de LLEIDA

Ramon Castejón, 1

Telèfon, 1936

NITROGEN - HIDROGEN - AIRE
OXIGEN - ACETILEN DISSOLT
CARBUR DE CALCI

Aparells i materials per la **Soldadura Autògena**

Electrodos i accessoris per la **Soldadura Elèctrica**

Saló Perruqueria

per a senyores

Anita

ONDULACIÓ

MARCEL

MIS EN PLIS

A L'AIGUA

TINTURES

MASATGES

DEPILACIÓ

MANICURA

ONDULACIÓ

PERMANENT

HENRY

SENSE CORRENT

ELÈCTRICA AL CAP

Mayor, 80 - pral.

Telèfon, núm. 1631

Lleida



“UNDERWOOD”

Nuevo modelo, 1936. S - S. 11

La más rápida, suave y silenciosa
5 millones de máquinas en uso

Desconfie de las máquinas que no lleven el sello de garantía

GUILLERMO TRUNIGER, S. A. - Balmes, 7 - BARCELONA

SUCURSAL DE LÉRIDA

Avenida República, 15 - 1.º (Frente a Correos)

Teléfono, 1524

Taller de reparaciones de toda clase de máquinas de escribir y calcular.



Muebles de acero.
Material de Organización.

UN SIGNE DE DISTINCIÓ....

SON ELS OBJECTES PER A REGAL DE

CASA BALASCH

LA MILLOR ASSORTIDA
ELS MILLORS PREUS

P. DE LA SAL, 3
ESTORERIA' 11
TELÉFON, 1365

LLEIDA

CASA FRANCO

Llavors Seleccionades

Estoreria, 14 - LLEIDA

ELS MILLORS CAMELS Casa ROURE

Constitució, 21

LLEIDA

DOMINGO

YESOS • CEMENTOS
PORLAND • LENTO
CAL HIDRÁULICA
AZULEJOS • 22
ARTIFICIAL LANDFORT

R. FERNANDO • 43
REMOLINS 3 y 4
LÉRIDA

TELÉFONO, NUM. 1569
DIRECCIÓN TELEGRÁFICA: LANDFORT
APARTADO DE CORREOS, 22

JAMEROLA

COMISIONISTA EN ACEITES DE OLIVA Y ORUJO

Calle Marqués Villa Antonia, n.º 10 - 2.º - 2.ª LÉRIDA

Amplificadores para BAILE los más perfectos y económicos

RCA

Casa MORÓN

Teléfono, 1322



CAFÉ

SALUD

EL MEJOR DE TODOS

Pedro Ripoll

Sucesor de TOMAS FRANQUET

Nombre Comercial Registrado

Despacho: CARMEN, 4
Telefono, 1807

LÉRIDA

Unica casa especializa-
da en la torrefacción
de CAFÉ tanto en to-
rrefacto como en natu-
ral, siendo tostado
diariamente.

Comestibles de las me-
jores calidades, conser-
vas y licores de las más
acreditadas marcas.

Pruébenlo y serán clientes

Salón Cataluña

Teléfono 2113

TOTALMENTE REFORMADO

Renovación continua de aire por medio de aparatos modernos

FERIAS Y FIESTAS DE LÉRIDA

Programas colosales

Días 7, 8, 9 y 10 de mayo de 1936

La más grandiosa producción musical moderna

¡Abajo los hombres!

DIRECTA EN ESPAÑOL

por Carmelita Aubert, Pierre Clarel y el más formida-
ble conjunto de girls españolas.

Día 11 de mayo

El acontecimiento mayor de la temporada

La magna producción del cinema hispano

Currito de la Cruz

DIRECTA EN ESPAÑOL

interpretada por Antonio Vico y Elisa Ruiz Romero.

Debido a su excepcional importancia y larga extensión
constituirá la totalidad del espectáculo, recomendándose
la puntual asistencia.

Grandes Almacenes La Reconquista Esterería, 8 y Plaza Maciá, 18 - Venden y ven-
derán siempre más barato que nadie

RAMON SOLSONA

Importación
y Exportación de Frutas

★
Plátanos y Tomates di-
rectamente de Canarias

★
Pesca Salada

★
Comestibles y toda
clase de conservas

Plaza de la Constitución, 26 - Cabrinety, 6

TELÉFONO 1425

CORREOS

INSTRUCCIONES Y TARIFAS

Giro: Funciona de 9 a 12 mañana todos los días laborables para su imposición. El pago se efectúa en los repartos correspondientes.

Reclamaciones: De 9 a 12 mañana.

Caja Postal: Funciona de 9 a 12 mañana todos los días inclusive días festivos, exceptuando todos los viernes.

Certificados y objetos que mantengan este carácter, de 9 a 12 mañana y de 5 y media a 8 tarde.

Lista y apartados: De 9 mañana a 7 y media tarde.

Grandes Almacenes La Reconquista *Esterería, 8 y Plaza Maciá, 18*
Los más importantes en su Ramo.

Cooperativa Gremial, S. A.

Pl. Mossèn Cinto, 8 - LLEIDA - Telèfon núm. 1681

Associació d'Industrials Cafeters, Hotelers, Bars i Similars

Fabricació acurada de Gassoses, Glaç, Licors i Aixarops. — Magatzem el més assortit de Lleida en vins del país i generosos. — Dipòsit cervesa de la acreditada casa Mòritz de Bàrna.

ESPECIALITATS DE LA CASA, ABSOLUTAMENT GARANTITZADES:

Soda Gremial - Mis Ponxe - Orange Gremial - Pinya Tropical - Trinaranjus - Gassoses

Demaneu-les en tots els establiments i quedarà el vostre gust satisfet i la vostra salut garantitzada.

Aceites Puros de Oliva de fabricación propia **LA CATALANA** Magdalena, 35 - Tel. 1447 **L E R I D A**

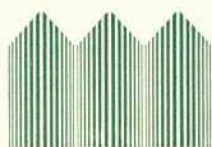

ENTOLDADOS

(ENVELATS)



ORNAMENTA-
CIONES EN
GENERAL



INSTALACIONES
ELÉCTRICAS
TRIBUNAS

DEPÓSITO de CONFETTI
y SERPENTINAS



Francisco Obiols

SUCESOR DE LA VIUDA DE A. VIDAL
ADORNISTA



Despacho en Barcelona:
VILADOMAT, 84



Almacén en Hospitalet:
MONTAÑA, 3

PASILLOS
GRADAS

ALFOMBRAS
PALCOS

Teléfono 32628



BARCELONA



Visite durante los días de inauguración, los Grandes Almacenes **LA RECONQUISTA** Estereria, 8 Pl. Maciá, 18

Entrega de certificados cuyo peso excede medio kg., en Cartería, de 9 a 12 mañana y de 4 a 7 tarde en Lista.

Entrega de reembolsos cuyo peso excede de medio kg., en Cartería, de 9 a 12 mañana.

La entrega de Certificados, Reembolsos y Valores declarados, cuyo peso no exceda de medio kg., como también los Avisos de paquetes muestras que hayan de retirarse en ventanilla, Giros y Correspondencia ordinaria, es repartido a domicilio en tres repartos diarios los días laborables (uno a las 9, otro a las 13 y otro a las 16 horas) y en dos repartos los días festivos (uno a las 9 y otro a las 13)

Correspondencia urgente: Se admite en ventanilla y haya servicio para su distribución de las 7 horas a las 20. (Los días festivos termina a las 13).

Recogida de buzones: Se efectua una a las 9 y media en los buzones radio y extrarradio; otra a las 13 y media en la estafeta de San Luis y buzón Pahería; otra a las 17 en los de radio y extrarradio; otra a las 20 en los de radio (estancos) y otra a las 22 y media en estafeta, Casino Mercantil y Pahería.

Los domingos son suprimidas las recogidas de las 17 y 20 horas.

Tintoreria Guiró

Major, 108 (junt Catedral)

LLEIDA

Aquesta casa es la que us ofereix el veritable Rentat en Sec, els Tenyits a vapor amb colors sòlids i a la mostra. Secció especialitzada en planxar trajos amb la màquina sistema HOFFMAN l'última paraula del planxat. Res d'antigüetat tot modern.

Si teniu el vostre trajo, abric, etc. que rentar, tenyir o planxar, visiteu la Tintoreria Guiró i vos en convencereu

**Treballs acurats - Rapidesa en els encàrrecs
PREUS DE PROPAGANDA**

Recordau: Tintoreria GUIRÓ

Beveu ORANGE GREMIAL pur suc de taronges

Palau

sastre



encarregueu vostres trajos
a la

sastreria
palau

major, 63 - 2.^{on}
lleida

Dr. Antoni Pujadas

Metge - Oculista

Plaça de la Sal, 15, 1.^{er} - 2.^a

Lleida

FORN
JOSEP MODOL

L L E I D A

Comtes d'Urgell, 15

Sucursal: Major, 61

Les millors GASSOSES? Les de la Gremial!

I si ja ho fa de comprar l'oli i el sabó a la casa **Curià**, com que n'està contenta, la déu recomanar. **Carme, 14 - Tel. 2180**

CARTAS

Se considera como carta todo objeto cerrado cuyo contenido no pueda conocerse, y todo escrito, aunque circule al descubierto, que tenga carácter actual y personal.

Franqueo: Para la Península, Baleares, Canarias, Ceuta, Melilla, Alhucemas, Chafarinas, Peñón de la Gomera, Zona del Protectorado español en Marruecos incluso Tánger, Fernando Póo, Annobón, Corisco, Elobey, Guinea continental española, Andorra, Gibraltar, Portugal incluso Azores y Madera, Repúblicas americanas incluso Filipinas Puerto Rico y Canadá, 30 céntimos los primeros 25 gramos y 25 céntimos cada 25 gramos o fracción.

Peso máximo. 4 kilos.

Dimensiones: 45 centímetros en cualquiera de sus lados. En forma de rollo 75 centímetros de largo por 10 de diámetro.

Limpieza de metales **DORIM** el mejor fabricado - Productos **BONABÉ**

Mercería y Novedades

Marcelino Marnau

(Sucesor de Dolores Marnau)

Calle Mayor, 68

Teléfono n.º 2057

Lleida

Grandes Almacenes **La Reconquista** Esterería, 8 y Pl. Macià, 18 - Formidables surtidos en Sederías Lanerías y Altas Fantasías a precios tirados.

Aceites Puros de Oliva de fabricación propia **LA CATALANA** Magdalena, 35-Tel. 1447 **L E R I D A**

Estrella de Oro

CASA FUNDADA EN 1837

Major, 50 i 52 - T. 1462

LLEIDA

DROGUERIA

PERFUMERIA

FOTOGRAFIA

ORTOPEDIA

PINTURES

CORNISAS

BROXES - PINZELLS - PALETINES - PAPERS PINTATS

ESMALTS

PAPER PER VIDRES

TELES DE PINTORS

DESINFECTANTS

SULFATS

ARSENIATS



AQUESTA ETIQUETA EN UN PRODUCTE DE

Drogueria-Perfumeria-Fotografia

ES QUE ES UN ARTICLE DE QUALITAT

Laboratori fotogràfic: Entreguem les fotos dels seus rolls amb 5 hores

PINYA TROPICAL BEGUDA de LUXE

Escumós **MIS PONXE** - Beguda ideal

TARIFA de franqueo para la correspondencia ordinaria dirigida a los puntos antes citados

| Gramos | Pese | Gramos | Pesetas | Gramos | Pesetas | Gramos | Pesetas |
|--------|------|--------|---------|--------|---------|--------|---------|
| 25 | 0 30 | 275 | 2'80 | 525 | 5'30 | 775 | 7'80 |
| 50 | 0'55 | 300 | 3'05 | 550 | 5'55 | 800 | 8'05 |
| 75 | 0 80 | 325 | 3'30 | 575 | 5'80 | 825 | 8'30 |
| 100 | 1'05 | 350 | 3'55 | 600 | 6'05 | 850 | 8'55 |
| 125 | 1'30 | 375 | 3'80 | 625 | 6'30 | 875 | 8'90 |
| 150 | 1'55 | 400 | 4'05 | 650 | 6'55 | 900 | 9'05 |
| 175 | 1'80 | 425 | 4'30 | 675 | 6'80 | 925 | 9'30 |
| 200 | 2'05 | 450 | 4'55 | 700 | 7'05 | 950 | 9'55 |
| 225 | 2'30 | 475 | 4'80 | 725 | 7'30 | 975 | 9'80 |
| 250 | 2'55 | 500 | 5'05 | 750 | 7'55 | 1000 | 10'05 |

Nota.—Para que circule con carácter certificado se agregan 0'30 ptas.

GRANDES ALMACENES **La Reconquista** Estereria, 8 y Pl. Macià, 18 - Garantizan un ahorro de un 20 por 100 como mínimo en las confecciones propias para recién nacido

Riu

JOIERIA

RELLOTGERIA

Constitució, 24

LLEIDA

Taller propi per a

compostures de

Joies i Relloctges

Si encara no ho fa, la vostra Senyora deu de comprar l'oli i el sabó a la casa **Curia** Carme, 14 Telèfon 2180

LA LLEIDATANA Casa Blasi - Estoreria, 9, Lleida

Calçadets per a nens. Anglesets, bebés, angeletes en pells blanques, en xarol negre i blanc, en pells de tots colors, corrents i delicats. Extens assortit

Sabateria LA LLEIDATANA - Casa Blasi - LLEIDA PREUS A L'ABAST DE TOTHOM

Pels peüets bufons dels vostres infants

La Sabateria LA LLEIDATANA - Casa Blasi - Lleida

sempre te sabatetes delicioses en tots colors.

Visiteu-la si voleu calçar-los be, barat i amb gust.

Sabateria LA LLEIDATANA - Casa Blasi - Estoreria, 9 LLEIDA

El millor assortit en calçats de totes classes, corrents i de marques acreditades, el trobareu sempre a aquesta casa. Variat i escollit assortit de calçats blancs i propis per a la temporada d'estiu. Compran en aquesta casa es garantia d'encert.

GRANDES ALMACENES

JAIME ROVIRA

TEJIDOS Y ALTAS FANTASIAS
GENEROS DE PUNTO

MAYOR Y DETALL

Plaza Constitución, 28 y 29

LERIDA

Grandes Almacenes La Reconquista - Estoreria, 8 y Plaza Maciá, 18 -
La casa que vende más barato.

Grandes Almacenes La Reconquista

Estoreria 8 y Pl. Maciá, 18 - Los mejores surtidos en Lanería y Sedería

Franqueo para el interior de las poblaciones, 15 céntimos por cada 20 gramos o fracción.

Franqueo para el Extranjero, excepto América, Filipinas, Gibraltar, Portugal, Andorra y todos los puntos que se mencionan en el franqueo de la correspondencia ordinaria, los primeros 20 gramos o fracción 50 céntimos, cada 20 gramos más o fracción, 25 céntimos.

TARIFA de franqueo de la correspondencia ordinaria dirigida al Extranjero, excepto América, Filipinas, Gibraltar, Portugal y Andorra.

| Gramos | Pesetas | Gramos | Pesetas | Gramos | Pesetas | Gramos | Pesetas | Gramos | Pesetas |
|--------|---------|--------|---------|--------|---------|--------|---------|--------|---------|
| 20 | 0'50 | 220 | 3'00 | 420 | 5'50 | 620 | 8'00 | 820 | 10'50 |
| 40 | 0'75 | 240 | 3'25 | 440 | 5'75 | 640 | 8'25 | 840 | 10'75 |
| 60 | 1'00 | 260 | 3'50 | 460 | 6'00 | 660 | 8'50 | 860 | 11'00 |
| 80 | 1'25 | 280 | 3'75 | 480 | 6'25 | 680 | 8'75 | 880 | 11'25 |
| 100 | 1'50 | 300 | 4'00 | 500 | 6'50 | 700 | 9'00 | 900 | 11'50 |
| 120 | 1'75 | 320 | 4'25 | 520 | 6'75 | 720 | 9'25 | 920 | 11'75 |
| 140 | 2'00 | 340 | 4'50 | 540 | 7'00 | 740 | 9'50 | 940 | 12'00 |
| 160 | 2'25 | 360 | 4'75 | 560 | 7'25 | 760 | 9'75 | 960 | 12'25 |
| 180 | 2'50 | 380 | 5'00 | 580 | 7'50 | 780 | 10'00 | 980 | 12'50 |
| 200 | 2'75 | 400 | 5'25 | 600 | 7'75 | 800 | 10'25 | 1000 | 12'75 |

Nota.—Para que circule con carácter certificado se agregan 0'40 pts.

Gran Hotel Suizo

RESTAURANT

CALEFACCIÓN, AGUA CORRIENTE CALIENTE
Y FRÍA, CUARTOS DE BAÑO

PRECIOS ECONÓMICOS

ÚNICO CON GARAGE EN EL MISMO

Mayor, 5

LERIDA

Un encàrrec a la casa **Curia** i menjareu bon oli i gastareu menys la vostra roba. **Carme, 14 - Telèfon 2180**

EL MILLOR REFRESC? SODA GREMIAL

VISITI

l'Exposició de Mobles

“ARMENGOL”

(NOM COMERCIAL REGISTRAT)



Av. República, 16

Telèfon n.º 2087

L L E I D A

Aceites Puros de Oliva de fabricación propia **LA CATALANA** Magdalena, 35-Tel. 1447 **L E R I D A**

Curià: no fabrica més que oli i sabó, però a preu raonable i qualitat immillorable. **Carme, 14 - Telèfon 2180**

Peso máximo: El peso máximo de las cartas para el Extranjero es de dos kilos y sus dimensiones máximas de 45 centímetros en cualquiera de sus lados; acondicionados en forma de rollo podrán alcanzar hasta 75 centímetros de largo por 10 de diámetro.

TARJETAS POSTALES

Las tarjetas postales circulan siempre al descubierto. El anverso estará reservado siempre para la dirección, pero el remitente puede estampar en él su nombre y sus señas, por medio de un timbre o por cualquier otro procedimiento tipográfico, o bien adhiriéndole una etiqueta. El espacio ocupado por estas indicaciones no debe exceder de cinco centímetros de largo por dos de ancho, cualquiera que sea el procedimiento empleado.

Sin embargo, en las tarjetas ilustradas está autorizado escribir en la mitad izquierda del anverso, reservando la otra mitad para la dirección del destinatario, sellos de franqueo y servicio.

Han de llevar, en el mismo anverso, el título impreso de «Tarjeta Postal» y estar hechas en cartulina que tenga alguna consistencia; sus dimensiones no pueden exceder de 14 centímetros de largo por 9 de ancho.



Teixits
Novetats
Confeccions
Gèneres de punt

La Saldadora

Articles de viatge



Cavallers, 13

Lleida

Grandes Almacenes La Reconquista Estereria, 8 y Plaza Macià, 18 - Venden y venderán siempre más barato que nadie

Taller modern

EN

Calats, Brodats, Botons,

Plissats

I

LABORS en GENERAL

Sempre últims models

Filomena Vallés

Carme, 71
LLEIDA

Grandes Almacenes **La Reconquista** Estereria, 8 y Pl. Maciá, 18 - Sección de Camisería y Confecciones a precios por nadie igualados

Franqueo: Península, Islas Baleares y Canarias, Posesiones españolas del Norte de Africa, Golfo de Guinea y Río Muni y Colonias del Río de Oro y La Anguera, Gibraltar, Portugal (incluso Azores y Madera) Repúblicas Americanas, Puerto Rico y Filipinas: Sencillas, 15 céntimos. Con respuesta pagada, 25 céntimos.

Extranjero: 25 céntimos las sencillas y 50 céntimos con respuesta pagada.

MUESTRAS Y MEDICAMENTOS

Para circular por el correo los paquetes de muestras de comercio no han de tener valor en venta, y deben estar acondicionados de manera que sea fácil examinar su contenido. Pueden ir, según su clase, bajo faja o contenidos en sobres, cajas o sacas. Las muestras de substancias líquidas o fáciles de liquidar, han de ir encerradas en frascos transparentes, herméticamente cerrados, y éstos contenidos en cajas de madera, separados de éstas por serrín, algodón en rama u otra substancia análoga en cantidad bastante para absorber el líquido en caso de romperse el frasco. Pueden incluirse también en tarugos de madera taladrados, cuyo espesor, por la parte más delgada, no ha de ser menor de dos milímetros, y que vayan provis-

SEMPRE
NOVETATS



teixidó

camiser

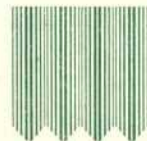

estoreria, 7
telèfon 1445

Curia: fabrica oli i sabó d'excel·lents qualitats.
Carme, 14 - Telèfon 2180

TRANSPORTES

JOSE CAMARASA

Plaza de la Sal, 9

TELÉFONO 1566

TIENDA de HUEVOS

L E R I D A

Pensión Mora

(ANTES CLIMENT)

Totalmente reformada por cambio de propietario :: Agua corriente en las habitaciones :: Calefacción central :: Pensión completa desde 8 ptas. cubiertos desde 3'50 :: Especialidad en Bodas y Bautizos.

Esterería, 16 - Tel. 1266

L L E I D A

SODA GREMIAL. Aroma, plaer, higiene

Grandes Almacenes La Reconquista Esterería, 8 y Pl. Maciá, 18 - Sección especial de confecciones para niños a precios de propaganda

tos de tapa que los cierre herméticamente, pero en este caso no ha de prescindirse de la materia absorbente, la cual es siempre indispensable.

Para la Península, Baleares, Canarias, Norte de Africa, incluso para Tánger y Zona Española en Marruecos, Andorra, América, Filipinas, Gibraltar, Portugal, Fernando Póo y Guinea Española.

Franqueo: Para cada 20 gramos o fracción se franqueará con 0'05 pesetas.

Peso máximo: 500 gramos.

Dimensiones: 30 centímetros de largo, 20 centímetros de ancho por 10 centímetros de alto. En forma de rollo: 30 centímetros de largo por 15 centímetros de diámetro.

Medicamentos: Circulan también con carácter urgente, dirigidos a capitales y oficinas autorizadas, llevando sello especial de urgencia de 20 céntimos. Las Muestras y Medicamentos pueden circular con carácter de certificado agregando 30 céntimos por este servicio.

Taller de Reparacions d'Automòbils

Joan Virgili Amperi

Verificació de carburadors.

Reparació de frens hidràulics.

Servei especial de remolcs i
desembarrancaments.

Lluís Roca, 2 LLEIDA Telèfon 2025

TRINARANJUS - El refresc de moda

Per a vins del Priorat, Camp de Tarragona i del País, no deixeu de visitar les acreditades

BODEGUES

BERNAUS

Avinguda Barcelona, 67

Telèfon 1272



RELOJERIA DE
JOSÉ ARESTÉ

CASA ESPECIAL para toda clase de composturas, garantizándolas por UN AÑO, a precios reducidos.

RELOJES DE VARIAS MARCAS Y DE LAS ACREDITADAS
OMEGA Y LONGINES

Calle Mayor, 84 - Frente al Café Suizo

LERIDA

Moscas y Mosquitos: **FLIRBONABÉ** - Fabricante, E. Senpau, C. Urgel, 14 - LERIDA

Altas Novedades en
Lanería, Sedería, Len-
cería, Confecciones,
Camisería y Géneros
: : : de punto : : :

INAUGURACION EN EL MES DE MAYO

GRANDES ALMACENES
LA RECONQUISTA

INAUGURACION EN EL MES DE MAYO

Calle Esterería, n.º 8
Plaza Maciá, n.º 18
Teléfono n.º 1902

LERIDA

ULTRAMARINOS Y COMESTIBLES

EXTENSO SURTIDO EN
ARTÍCULOS DE PESCAR



ENRIQUE SOLÉ

PLAZA LA SAL, 6 - LÉRIDA



CAFES :: AZUCARES :: CHOCOLATES

AUTOS DE ALQUILER

Arturo Torres

SERVICIO PERMANENTE DIA Y NOCHE

PRECIOS CONVENCIONALES

TELEFONO NUMERO 1854

Para informes:

CONSTITUCION, 17-2.º

LÉRIDA

Demaneu Gassoses **LA MASCOTA**. Són de la Gremial

ESTABLECIMIENTOS GAILLARD, S. A.

BARCELONA

ADOBS I PRODUCTES QUIMICS



Sub-dipòsit de Lleida:

J. Casañé Barberà

Magatzem de

Llevós, Cordes, Ciments, Calç, Guix

i tota mena de pinsos pel bestiar



Venda de l'acreditada

Farina de Peix marca «LA AURORA».

» de Carn argentina.

» d'ossos estirilitzats.

Conxilla d'ostres.

Desinfectants.



Abans de comprar visiteu aquesta casa

Es faciliten mostres



Carretera d'Ozca, 23

LLEIDA

Grandes Almacenes La Reconquista *Estereria, 8 y Plaza Maciá, 18*
Los más importantes en su Ramo.

Lavado de ropas, **PALO-JABON BONABÉ-E. Senpau, Condes Urgel, 14**

LIBROS E IMPRESOS

Los impresos no pueden contener indicación alguna manuscrita que les dé el carácter de correspondencia actual y personal, considerándose como impresos las publicaciones no comprendidas en la categoría de periódicos; los libros en rústica o encuadrados, folletos, papeles de música impresos y manuscritos, las tarjetas de ofrecimiento de casa, partes de casamiento, defunción, nacimiento, etc., etc., y en general todas las impresiones o reproducciones obtenidas sobre el papel, pergamino o cartón por medio de la litografía, grabado, tipografía u otro procedimiento mecánico cualquiera, fácil de reconocer, con excepción del calco, máquina de escribir y copiador de cartas.

No se consideran como impresos los sellos y papel sellado, estén o no inutilizados, y en general todos los documentos o papeles que representen valor realizable.

Tampoco pueden circular con el franqueo de impresos las tarjetas que lleven el título de «Tarjeta Postal».

Beveu **MIS PONXE** elaborat per la Gremial

Industrias Madriguera, S. A.

Cortes, 419 y 421

BARCELONA

Importación directa de cafés y coloniales

Torrefacción de cafés a base de las mejores calidades

Manufactura de azúcar estuchada

REPRESENTANTE EN LÉRIDA:

José Trillo Vives - Caballeros, 15, 1.º-2.º

Grandes Almacenes La Reconquista *Estereria 8 y Pl. Maciá, 18*-Los mejores surtidos en Lanería y Sedería

ESTABLECIMIENTOS GAILLARD, S. A.

BARCELONA

ADOBS I PRODUCTES QUIMICS

Sub-dipòsit de Lleida:

J. Casañé Barberà

Magatzem de
llevós, Cordes, Ciments, Calç, Guix
i tota mena de pinsos pel bestiar

Venda de l'acreditada

Farina de Peix marca «LA AURORA».

» de Carn argentina.

» d'ossos estirilitzats.

Conxilla d'ostres. Desinfectants.

Abans de comprar visiteu aquesta casa

Es faciliten mostres

Carretera d'Ozca, 23

LLEIDA

Grandes Almacenes La Reconquista *Esterería, 8 y Plaza Maciá, 18*
Los más importantes en su Ramo

Lavado de ropas, PALO-JABON BONABÉ-E. Senpau, Condes Urgel, 14

LIBROS E IMPRESOS

Los impresos no pueden contener indicación alguna manuscrita que les dé el carácter de correspondencia actual y personal, considerándose como impresos las publicaciones no comprendidas en la categoría de periódicos; los libros en rústica o encuadernados, folletos, papeles de música impresos y manuscritos, las tarjetas de ofrecimiento de casa, partes de casamiento, defunción, nacimiento, etc., etc., y en general todas las impresiones o reproducciones obtenidas sobre el papel, pergamino o cartón por medio de la litografía, grabado, tipografía u otro procedimiento mecánico cualquiera, fácil de reconocer, con excepción del calco, máquina de escribir y copiator de cartas.

No se consideran como impresos los sellos y papel sellado, estén o no inutilizados, y en general todos los documentos o papeles que representen valor realizable.

Tampoco pueden circular con el franqueo de impresos las tarjetas que lleven el título de «Tarjeta Postal».

Beveu **MIS PONXE** elaborat per la Gremial

Industrias Madriguera, S. A.

Cortes, 419 y 421

BARCELONA

Importación directa de cafés y coloniales

Tórrefacción de cafés a base de las mejores calidades

Manufactura de azúcar estuchada

REPRESENTANTE EN LÉRIDA:

José Trillo Vives - Caballeros, 15, 1.º-2.ª

Grandes Almacenes La Reconquista *Esterería 8 y Pl. Maciá, 18-Los mejores surtidos en Lanería y Sedería*

Decorat propi

DIRECTOR:

SAIVADOR SANOU

TALLADA, 9, 1.er

LLLEIIDA

REPRESENTANT:

JOAN CASTELLÓ

PÀERIA, 4

Escolheu tots els diumenges de dues a tres de la tarda els seus concerts a l'Estudi de RADIO LLEIDA

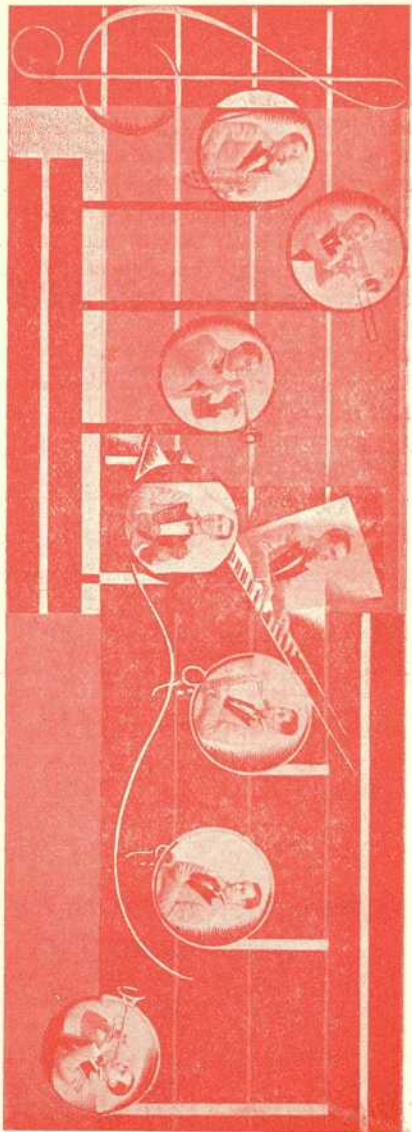

Aquesta Orquestra dona una audició setmanal a RADIO LLEIDA des de la seva fundació

ORQUESTRA GENTLEMEN OF THE JAZZ

Concerts selectes

La millor beguda? **ORANGE GREMIAL!**

Límite de peso y dimensiones: Para la Península, Baleares, Canarias, Norte de Africa, Tánger y Zona Española en Marruecos, Andorra, América, Filipinas, Gibraltar, Portugal, Fernando Póo y Guinea Española.

Peso máximo: 4 kilogramos. Las obras en un solo tomo pueden admitirse con un peso hasta 5 kilogramos.

Dimensiones: España y sus posesiones: 50 centímetros de largo, 45 centímetros de ancho y 15 centímetros de alto.

América, Filipinas, Gibraltar y Portugal: 45 centímetros en cualquiera de sus lados.

En forma de rollo, un metro de largo por 15 centímetros de diámetro para todos los países citados.

Franqueo: 2 céntimos cada 80 gramos o fracción.

Los impresos pueden circular con carácter certificado sin derecho a indemnización y sólo se agregarán 5 céntimos por cada certificado, siempre que sean enviados por Editoriales o Librerías y vayan dirigidos a cualquier punto de los que forman parte del territorio postal español. Para el interior de las poblaciones, 5 cts. cualquier peso.



ALMACENES VENTA DIRECTA

Carmen, 66
LERIDA

*Tejidos — Lanas — Sedas — Géneros
de punto — Artículos de viaje —
Camisería — Confecciones — Siempre
artículos de ocasión.*

Carmen, 66

GRANDES ALMACENES **La Reconquista** Esterería, 8 y Pl. Maciá, 18 - Garantizan un ahorro de un 20 por 100 como mínimo en las confecciones propias para recién nacidos

MAQUINES
AGRICOLES



DEMANEU CATÀ-
LEGS I PREUS

MORIET

Avinguda República, 29
LLEIDA

FABRICA DE LICORS I XAROPS FINS

ENRIC SERECIGNI

LLEIDA

Els articles d'aquesta casa es recomanen per si sols

OLIS I SABONS

JOSEP QUI ROCA

Vendes a l'engrós i a la menuda
Els encàrrecs es serveixen a domicili

Carme, 22 LLEIDA Telèfon 2063

TALLER DE MAQUINARIA

JOAN ISANTA

Maquinària industrial i agrícola Peces per a automòbils
Desgranadores de blat de moro (panís)
Secció especial per a el polit i ratllat de cilindres de farina

Ramon Castejón, 11 LLEIDA Lluís Roca, 2

En Cafès i Bars, demaneu sempre **TRINARANJUS**

PRODUCTES

ALASKO

PINTURES VERNISSOS ESMALTS

PER A LA
INDUSTRIA
I
DECORACIÓ

El més complet assortiment en bronges i pinzells
Tots els articles per a pintors

Gran varietat de pintures i vernissos especialment
preparats per a ús casolà. Tothom pot repintar a la
perfecció els seus mobles amb la màxima facilitat
i cost mínim.

LUBRIFICANTS

Especialitats per a cada classe de maquinària

LLEIDA

Plaça Macià, 10

Telèfon 1323



TARREGA

C. Sant Joan, 13

Telèfon 46

CEMENTOS

PORLANDS, LENTOS
RÁPIDOS, YESOS Y CALES

PIZARRITA

PLANCHAS LISAS Y ON-
DULADAS-TUBOS DEPÓ-
SITOS-CANALES, ETC

SANITARIO

LAVABOS - BAÑERAS
WATERS DEL PAIS
Y EXTRANJERO

AZULEJOS Cerámica

COLORES LISOS Y DECO-
RADOS, ZÓCALOS
BISELADOS, ETC.

ASFALTOS

COMPRESOS
Y FUNDIDOS

MÁRMOLES

GRANITOS, ARENILLAS,
ESTUCAS Y POLVO

MOSAICOS

HIDRÁULICOS DE ALTA
CALIDAD

PRODUCTOS

MEF

HIDRÓFUGOS
TAPAGOTERAS
ANTIOXIDANTES

J. Argilés

CLAVÉ, 19
APARTADO 66
TELÉFONO 1564

LERIDA

funeraria

Borrás

(nombre comercial registrado)

MAGDALENA, núm. 42

TELEFONO 1582

LERIDA

Aceites Puros de Oliva
de fabricación propia

LA CATALANA

Magdalena, 35-Tel. 1447
LERIDA

BAVIERA

**CAFE BAR AUTOMATIC
RESTAURANT**

Salón independiente para banquetes,
bodas y bautizos a precios económicos
(ABIERTO DIA Y NOCHE)

Servicio a domicilio

**CHARCUTERIA
CONSERVAS**

Y TODA CLASE DE MARISCOS

Vinos, licores y
champagnes
de todas marcas

Especialidad en Paella
Valenciana y toda clase
de platos de pescado

Comidas económicas a todas horas

Mayor, 65

Teléfono 1912

Blondel, 56

LERIDA

FABRICA DE PERFUMS PER DESTIL·LACIÓ

A DOJO



A GRANEL



PERFUMS

Extractes - Essències - Colònies - Quines - Cremes - Locions
Depilatoris - Pòlvors - Dentífrics - Esmalts
Brillantina i demés productes
d'Higiène i Bellesa.

*

VENDES

ESTORERIA, 14

LLEIDA



CALZADOS

LOS MAS MODERNOS
Y DE MAYOR CALIDAD



Mayor, 15

LERIDA

Demaneu a tot arreu GASSOSES de la Gremial

Compra y venta
de caballerías al
contado y a pla-
zos. La casa más
acreditada de
Lérida

José
Gili Rablet

Comercio, 18
Teléfono 1436
L É R I D A

**LA LLEIDATANA - Casa Blasi - ESTORERIA, 9
L L E I D A**

Extens assortit en calçats d'home de les més acreditades marques. — Calçats elegants. — Ultims models a tots preus.

Pares de família. Per a nois i noies, el calçat més pràctic, elegant i apropiat el trobareu a la Sabateria

**LA LLEIDATANA - CASA BLASI - Lleida
PREUS LIMITADÍSSIMS**

Senyorettes: Els vostres peus tenen que lluir exquisidament. Un calçat elegant i amb materials escollits fa recaure l'atenció de tothom sobre la persona que'l llueix! Per calçats moderníssims, escaients i distingits

Sabateria LA LLEIDATANA - Estoreria, 9

Sederies Catalanes

MAJOR, 10 - Pral.

Llanes - Sederies

Recordeu sempre

Sederies Catalanes

Beveu TRINARANJUS, sempre TRINARANJUS

LIBRERIA
PAPELERIA
OBJETOS DE ESCRITORIO

FRANCISCO CASAS

GRAN STOC DE
PLUMAS ESTILOGRAFICAS
INMENSO SURTIDO EN
OBJETOS PARA FIESTAS MAYORES

ESTERERIA, n.º 14
LÉRIDA

CERERIA Y COMESTIBLES

CASA MURILLO

CASA ESPECIALIZADA EN TODO LO CONCERNIENTE
AL RAMO DE CERERÍA :: MÁXIMAS CALIDADES EN
CIRIOS DE CELEBRAR :: EXTENSO SURTIDO EN
VELAS DE COMUNIÓN Y PRESENTABLES

COMESTIBLES FINOS, CAFÉS, LICORES, CONSERVAS -

CARAMELOS Y BOMBONES

Plaza Constitución, 35

LERIDA

PINYA TROPICAL. La beguda deliciosa

Rellotges, sempre Rellotges

La casa més important amb tota classe de Rellotges.
La única que diàriament a les dues tarda i a les nou
nit transmeteix a Radio Lleida l'HORA OFICIAL.
30 anys de vendre Rellotges vol dir

CONFIANÇA — GARANTIA — SEGURETAT

Calixte Corberó

Plaça de la Sal, 16 LLEIDA Carrer Major, 2

PREU FIX

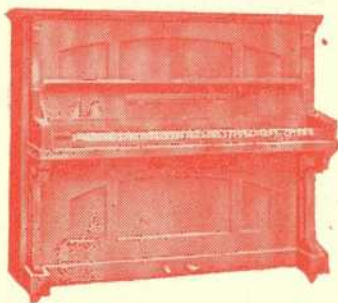

PIANOS - MÚSICA
RADIO?

Casa GUARRO

Mayor, 64 :: LERIDA

Ventas a largos plazos

Esta casa solo vende marcas
de calidad.



Grandes Almacenes La Reconquista *Estereria, 8 y Plaza Maciá, 18*
La casa que vende más barato.

Serreria S. Pancràs

MOSAICS - MARBRES - PEDRES

J. PUJOL

Telefons 1338 i 1213

LLEIDA

HOTEL RESTAURANT
ESTACIO

TELEFON 1511

habitacions
confortables

CASA PERIS

Manuel Durango Gamo

Carbones Vegetales y Minerales,
Nacionales y Extranjeros
Abonos para todos los cultivos
Carbonilla :: Serrin :: Patatas

Avenida de la República, 57
Cardenal Remolins, núm. 16

LERIDA

DRUGAS Y PULGONES - Insecticida "EL PAGÈS" - Productos Bonabé

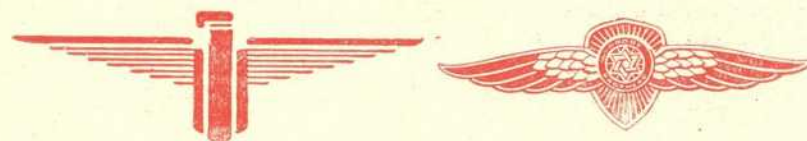

AUTOMOVILES Y CAMIONES
Dodge Brothers y Atler

Pida una demostración al representante

JOSE TOUS

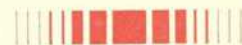

PHILIPS RADIO

La última maravilla de la radio

Unico REPRESENTANTE oficial:

JOSE TOUS

Teléf. 1571 - LERIDA - Remolins, 2

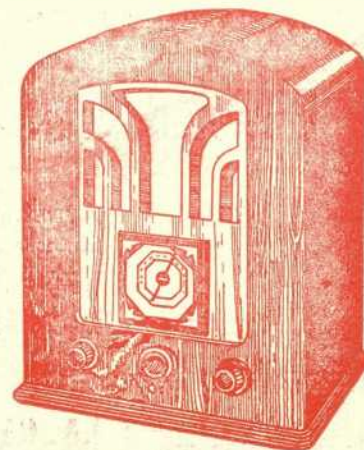

PESCA SALADA
COLONIALES - ACEITES
Y CONSERVAS PESCADO

JULIAN MANGRANÉ

SUCESOR DE JAIME MANGRANÉ

(CASA FUNDADA EN 1887)

AVENIDA DE LA REPÚBLICA, 26
TELÉFONOS NÚMEROS 1730 Y 1731
APARTADO DE CORREOS NUMERO 1
DIRECCIÓN TELEGRÁFICA: MANGRANÉ

LÉRIDA

FUNDICION DE HIERRO

SE FUNDE TODA CLASE DE PIEZAS BAJO PLANO
Y CALIBRE. ESPECIALIDAD EN LA FUNDICIÓN
DE MAQUINARIA INDUSTRIAL Y AGRÍCOLA.
PRECIOS ESPECIALES PARA TRABAJOS EN SERIE

FRANCISCO FERRÉ

Avenida San Ruf
(Antes C. Torreseirona)
Teléfono número 1640

LÉRIDA

Aceites Puros de Oliva de fabricación propia **LA CATALANA** Magdalena, 35-Tel. 1447
LÉRIDA

A. Vives Estover

Assegurances

Vida

Incendis

Accidents

Collites

Pedregada

Robatori

Cristalls

Moti

Jaume Campmany

Oficines:

P. Constitució., 19 - primer

Telèfon, 1808

Lleida

Banco Español de Crédito

CAPITAL: 100.000.000 de Pesetas

RESERVAS: 70.592.954,34 »

400 Sucursales en España y Marruecos

Abonamos los intereses máximos autorizados en cuentas corrientes

LIBRETAS DE AHORRO ordinarias 2 $\frac{1}{2}$ $\frac{0}{0}$ anual.

Inapositiones a tres meses. 2 $\frac{1}{2}$ $\frac{0}{0}$ »

Id. a seis » 3 $\frac{0}{0}$ »

Id. a un año 3 $\frac{1}{2}$ $\frac{0}{0}$ »

Dada la enorme red de sucursales le permite realizar con la máxima rapidez, cuantas operaciones bancarias se nos confían.

SUCURSAL EN

LÉRIDA

Plaza Maciá, 28

Teléfono, 1408